www.dsj.de

Sprachfibel
言葉の手引き

Japan Junior Sports Clubs Association
日本スポーツ少年団
Deutsche Sportjugend
ドイツスポーツユーゲント



JAPAN JUNIOR SPORTS CLUBS ASSOCIATION

dsj DEUTSCHE SPORTJUGEND im DOSB

Kleiner Sprachführer
言葉の手引き

Den Teilnehmenden am deutsch-japanischen Sportjugend-Simultanaustausch als Brücke zu einer dauerhaften Freundschaft

長い友情の架け橋として、
日独スポーツ少年団同時交流の参加者へ

Deutsche Sportjugend
日本スポーツ少年団

Inhaltsverzeichnis
目次

1. Konversation	会話	**8**
Begrüßung	あいさつ	9
Vorstellung	紹介	10
Basics	会話の基礎	11
Wir stellen Fragen	質問しましょう	13
In der Familie	ホームステイ先にて	15
2. Allgemeines	一般的事象	**20**
Zahlen	数	21
Zeit	時間	22
Kalender	カレンダー	24
Monate	月	25
Jahreszeiten	季節	26
Natur	自然	27
Wetter	天気	28
Eigenschaften	形容詞	29
Farben	色	34
3. Menschen	人間	**36**
Familie	家族	37
Körper	身体	38
Krankheiten	病気	40

4. Alltag	日常生活	**44**
Kleidung	衣類	45
Zum täglichen Gebrauch	日用品	47
Brief / Telefon	手紙 / 電話	51
Büro	オフィス	53
Verkehr	交通	55
Einkaufen	買い物	58
Geld	お金	60
Gebäude	建物	61
Schule	学校	62
Fächer	科目	65
Beruf	職業	69
5. Zu Hause	家にて	**74**
Haus	家	75
Möbel	家具	76
Haustiere	ペット	79
6. Essen	食事	**80**
Mahlzeiten	食事	81
Geschirr	食器	82
Speisen	食べ物	83
Japanische Küche	日本料理	87
Deutsche Küche	ドイツ料理	88
Internationale Küche	各国の料理	89
Obst	果物	90
Gemüse	野菜	91
Getränke	飲み物	92
Am Tisch	食卓にて	94
Im Restaurant	レストランにて	97
7. Freizeit	余暇	**98**
Reise	旅行	99
Foto	写真	100
Hobbys	趣味	101

8. Sport	スポーツ	**106**
Sportarten	スポーツ種目	107
Sportanlagen	スポーツ施設	114
Sportkleidung	スポーツウェア	115
Sportgeräte	スポーツ用具	116
Sportausdrücke	スポーツ用語	117
9. Jugendaustausch	青少年交流	**121**
10. Religion	宗教	**123**
11. Wichtige Verben	重要な動詞	**124**
12. Wir spielen	一緒に遊びましょう	**128**
Eselspack	マッチを積もう	129
Mau-Mau	マウマウ	130
Schwimmen	シュヴィメン	132
Chicago	シカゴ	134
Knobeln	マッチの数をあてよう	136
Joe	ジョー	138
Fli Flei Flo	フリー・フライ・フロー	140
Zungenbrecher	早口言葉	142
Dschinghis Khan	ジンギスカン	144
Index	索引	**146**

Legende 説明

DEUTSCH ドイツ語	**JAPANISCH** 日本語
Deutscher Text japanische Lautschrift ドイツ語の単語・文 読み方	Japanischer Text deutsche Lautschrift 日本語の単語・文 読み方

1. Konversation
会話



Begrüßung	あいさつ	9
Vorstellung	紹介	10
Basics	会話の基礎	11
Wir stellen Fragen	質問しましょう	13
In der Familie	ホームステイ先にて	15

Begrüßung

ベグリュースング

あいさつ

aissazu



DEUTSCH ドイツ語	JAPANISCH 日本語
Guten Morgen グーテン モアゲン	おはようございます ohajô-gosaimas
Guten Tag グーテン タ－ク	こんにちは kon-nitschiwa
Guten Abend グーテン アーベント	こんばんは kombanwa
Gute Nacht グーテ ナハト	おやすみなさい ojassumi-nassai
Wie geht es Ihnen? ヴィー ゲート エス イーネン？	お元気ですか？ ogenki dess ka
Danke gut ダンケ グート	おかげさまで okage-ssamade
Herzlich willkommen ヘアツリッヒ ヴィルコメン	ようこそ jôkosso
Auf Wiedersehen アウフ ヴィーダーゼーン	さようなら ssajônara
Bis morgen ビス モアゲン	また明日 mata aschita
Geht´s gut? ゲーツグート	元気？ genki
Tschüss チュッス	じゃあまたね dschâ matane
Grüßen Sie bitte ... herzlich! グリューセン ズィー ビッテ ... ヘアツリッヒ	. . . さんによろしく！ ... ssan ni joroschiku









Vorstellung

フォアシュテルング

紹介

schôkai



DEUTSCH ドイツ語	JAPANISCH 日本語
ich イッヒ	私 / 僕 wataschi/ boku (nur männlich)
Sie / du ズィー/ ドゥー(親しい間柄)	あなた anata
er エア	彼 kare
sie ズィー	彼女 kanodscho
sie (Plural) ズィー	彼ら karera
Wie heißen Sie? ヴィー ハイセン ズィー	お名前は？ Onamae wa ?
Ich heiße ... (= Mein Name ist …) イッヒ ハイセ ... (= マイン ナーメ イストゥ...)	... です ... dess
Freut mich. フロイト ミッヒ	はじめまして。 hadschimemaschite

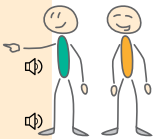



Basics

ベーシックス

会話の基礎

kaiwa-no-kiso



DEUTSCH ドイツ語	JAPANISCH 日本語
Ja ヤー	はい hai
Nein ナイン	いいえ ii-e
Danke ダンケ	ありがとう arigato
Dankeschön ダンケ シューン	どうもありがとうございます Domo arigato gosaimas
Bitteschön ビッテ シューン	どういたしまして dô-itaschi-maschite
Bitte ビッテ	どうぞ dôso
Entschuldigung エントシュルディグング	ごめんなさい gomen-nassai
Verzeihung フェアツァイウング	すみません ssumimassen
Hallo ハロー(ハローは電話だけでなく呼びかけでも使う。)	もしもし moschi-moschi (nur bei Telefon)
Wie alt bist du? ヴィー アルト ビストゥ ドゥ?	何歳ですか？ nan-ssai desska
Ich bin 16 Jahre alt. イッヒ ビン ゼヒツェーン ヤーレ アルト	１６歳です。 dschû-roku-ssai dess
Ich bin Japaner / Japanerin. イッヒ ビン ヤパーナー(ヤパーナリン=女性)	私は日本人です。 wataschi wa nihon-dschin dess













DEUTSCH ドイツ語	JAPANISCH 日本語
Ich bin Deutscher / Deutsche. イッヒ ビン ドイチャー（ドイチェ=女性）	私はドイツ人です。 wataschi wa doizu-dschin dess
Das ist ein Freund von mir. ダス イストゥ アイン フロイント フォン ミア	私の男友達です。 wataschi no otoko tomo-datschi dess
Das ist eine Freundin von mir. ダス イストゥ アイネ フロインディン フォン ミア	私の女友達です。 wataschi no onna tomo-datschi dess
Sprechen Sie Deutsch / Japanisch / Englisch? シュプレッヒェン ズィー ドイチュ / ヤパーニッシュ / エングリッシュ	ドイツ語 / 日本語 / 英語を話しますか？ doizugo / nihongo / e-igo o hanaschi masska
Ich verstehe nicht. イッヒ フェアシュテーエ ニヒト	分かりません。 wakarimassen
Dolmetscher/ Dolmetscherin ドルメチャー/ドルメチャリン	通訳（男性/女性） zûjaku
Übersetzen Sie bitte! イゥーバーゼッツェン ズィー ビッテ	通訳してください。 zûjaku schite kudassai
Haben Sie verstanden? ハーベン ズィー フェアシュタンデン	分かりましたか？ wakari-maschitaka
Ja, ich habe verstanden. ヤー イッヒ ハーベ フェアシュタンデン	はい、分かりました。 hai, wakari-maschita
Wie bitte? ヴィー ビッテ	なんですって？なんだって？ nandesstte? nandatte?











Wir stellen Fragen

ヴィア シュテレン フラーゲン

質問しましょう

schizumon schima-schô

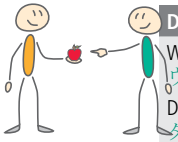

DEUTSCH ドイツ語	JAPANISCH 日本語
Was ist das? ヴァス イストゥ ダス	これは何ですか？ kore wa nan desska
Das ist ... ダス イストゥ ...	それは ... です。 ssore wa ... dess
... ein Buch. ... アイン ブーフ	... 本 ... hon
... ein Apfel... アイン アプフェル	... りんご ... ringo
... eine Birne. ... アイネ ビァネ	... 梨 ... naschi
Ist das ... ? イストゥ ダス ...	それは ... ですか？ ssore wa ... desska
Wo ist ... ? ヴォー イストゥ ...	... はどこですか？ ... wa doko desska
... die Post ... ディー ポスト	郵便局 ... jûbin-kjoku ...
... der Bahnhof ... デア バーンホーフ	駅 ... eki ...
Wohin gehen wir? ヴォーヒン ゲーエン ヴィア	どこへ行きますか？ doko-e iki-masska
Wir gehen nach… ヴィア ゲーエン ナッハ ……..	…へ行きます。 ….. e iki-mass
Wann gehen wir? ヴァン ゲーエン ヴィア	いつ行きますか？ izu iki-masska

DEUTSCH ドイツ語	JAPANISCH 日本語
Wie lange dauert es? ヴィー ランゲ ダウアート エス	どの位かかりますか？ donokurai-kakari-masska
Wie viel? ヴィー フィール	いくつ / いくら？ ikuzu (Anzahl) / ikura (Menge/Preis)
Wie weit? ヴィー ヴァイト	どの位遠いですか？ donokurai tôi-desska
Welcher? ヴェルヒャー	どれ? dore
Warum? ヴァルム	なぜ? nase
Können Sie bitte ...? ケネン ズィー ビッテ...	...ください。 ...kudassai
...mir helfen ...ミア ヘルフェン	手伝って... tezudatte...
...mit mir kommen ...ミット ミア コメン	一緒に来て... isscho-ni kite
Darf ich ...? ダーフ イッヒ ...	...いいですか? ...ii-desska
...rauchen ...ラウヘン	たばこを吸って... tabako o ssutte...
...nach Hause gehen ...ナッハ ハウゼ ゲーエン	家へ帰って... i-e e ka-ette...
Möchten Sie...? メヒテン ズィー...	...たいですか? ...tai-desska
...etwas trinken ...エトヴァス トリンケン	何か飲み... nanika nomi ...
...schlafen gehen ...シュラーフェン ゲーエン	寝... ne ...



DEUTSCH ドイツ語	JAPANISCH 日本語
Geben Sie mir bitte... ゲーベン ズィー ミア ビッテ... ...eine Quittung. ...アイネ クヴィトゥンク ...eine Eintrittskarte. ...アイネ アイントゥリッツカーテ Was machen wir jetzt / hier? ヴァス マッヘン ヴィア イェッツトゥ / ヒアー	...をください。 ...o kudassai 領収書... rjôschû-scho... 入場券... njûdschô-ken... 今から/ここで なにをしますか？ imakara / kokode nani o schimasska

In der Familie

イン デア ファミーリエ

ホームステイ先にて

hôm sste-i ssaki nite



DEUTSCH ドイツ語	JAPANISCH 日本語
Würden Sie das bitte waschen? ビュルデン ズィー ダス ビッテ ヴァッシェン Ja, gerne. ヤー, ゲァネ Wann muss ich aufstehen? ヴァン ムス イッヒ アウフシュテーエン Wir müssen um 6 Uhr aufstehen. ヴィア ミュッセン ウム ゼックス ウーア アウフシュテーエン	洗ってください。 aratte kudassai はい、いいですよ hai ii dess-jo 何時に起きなければいけませんか？ nandschi ni okinakereba ikema-ssenka ６時に起きなければいけません。 roku-dschi ni okinakereba ikema-ssen



DEUTSCH ドイツ語	JAPANISCH 日本語
Können Sie mich um 6 Uhr wecken? ケネン ズィー ミッヒ ウム ゼックス ウーア ヴェッケン？	６時に起こしてください。 roku-dschi ni okoschite kudassai
Wann gibt es Frühstück? ヴァン ギプトゥ エス フリューシュトゥック	何時に朝食ですか？ nandschi ni tschôschoku dess ka
Wir frühstücken um 7 Uhr. ヴィア フリューシュトゥッケン ウム ズィーベン ウーア	７時に朝食です。 schizi-dschi ni tschôschoku dess
Wann fahren wir los? ヴァン ファーレン ヴィア ロース	何時に出発しますか？ nandschi ni schuppaz schimasska?
Wir fahren um 8 Uhr los. ヴィア ファーレン ウム アハト ウーア ロース	８時に出発します。 hatschi-dschi ni schuppaz schimass
Es ist okay. エス イストゥ オーケイ	大丈夫です。 daidschôbu-dess
Ich bin okay. イッヒ ビン オーケイ	大丈夫です。 daidschôbu-dess
Ich möchte ... イッヒ メヒテ...	...がしたいです。 ... ga schitai dess
... einkaufen. ... アインカウフェン	... 買い物 ... kaimono
... schwimmen. ... シュヴィメン	... 泳ぐ ... ojogu
... die Stadt besichtigen. ... ディ シュタットベズィヒティゲン	... 市内見学 ... schinai kengaku
... ausschlafen. ... アウスシュラーフェン	... ゆっくり寝る ... jukkuri neru

DEUTSCH ドイツ語	JAPANISCH 日本語
...ein Bad nehmen. . . . アイン バート ネーメン	...お風呂に入る ... ofuro ni hairu
Wie heißt das auf Deutsch / Japanisch? ヴィー ハイストゥ ダス アウフ ドイチュ / ヤパーニッシュ	ドイツ語 / 日本語で何と言いますか？ doizugo/nihongo de nanto iimasska
Wo ist der Mülleimer? ヴォー イストゥ デア ミュルアイマー？	ごみ箱はどこですか？ Gomi-bako wa doko desska
Mir ist beides recht / egal. ミア イストゥ バイデス レヒトゥ/エガール	どちらでもいいです。 dotschira demo i-i dess
Haben Sie einen Internet-zugang? ハーベン ズィー アイネン インターネット ツーガンク？	インターネットはありますか？ intânetto wa ari-masska
Haben Sie W-Lan? ハーベン ズィー ヴェーラン	Wi-Fi / 無線LAN はありますか？ wai-fai / mussen-ran wa ari-masska
Können Sie mir bitte das Passwort geben? ケネン ジー ミア ダス パスヴォート ゲーベン？	パスワードを教えてください。 Pass wâdo wo oshiete kudasai
Kann ich bitte mein Gepäck wiegen? カン イッヒ ビッテ マイン ゲペック ヴィーゲン	荷物を量ってもいいですか？ nimozu o hakattemo ii-desska

DEUTSCH ドイツ語	JAPANISCH 日本語
Das ist ein Geschenk für Sie. ダス イストゥ アイン ゲシェンケク フュア ズィー	お土産です。 omijage dess
Ich möchte probieren. イッヒ メヒテ プロビーレン	試してみたいです。 tameschite mitai dess
Gesundheit! ゲズントゥハイト	誰かがくしゃみをした時にドイツでは「お大事に！」という (In Japan sagt man nichts, wenn jemand niest.)
Tschüss! チュッス	行ってきます ！ ittekimass (Beim Verlassen, vorausgesetzt, dass man wiederkommt.)
Viel Spaß! フィール シュパース	楽しんでください！ tanoschinde kudassai
Gute Reise! グーテ ライゼ	よい旅を！ joi tabi o
Es gefällt mir. エス ゲフェルト ミア	気に入りました。 kiniiri maschita
Sehr gut! ゼーア グートゥ	とてもいいですね！ totemo iidess ne
Super! / Toll! ズーパー/トル	すごい！ / いいね！ ssugoi / ii-ne
Ich bedanke mich für die Gastfreundschaft. イッヒ ベダンケ ミッヒ フュア ディー ガストフロイントシャフト	手厚いおもてなしに、感謝致します。 teazui omotenaschi ni, kanscha itaschi-mass
Alles Gute! アレス グーテ	お元気で！ ogenki de
Viel Glück! フィール グリュック	幸運をお祈りします！ kôun o oinori schi-mass

DEUTSCH ドイツ語	JAPANISCH 日本語
Ich habe euch gern. イッヒ ハーベ オイヒ ゲァン	みんなのこと大好きです。 minna no koto daissuki dess
Ich werde euch vermissen. イッヒ ヴェァデ オイヒ フェアミッセン	お別れするのは、寂しいです。 owakare ssuruno wa ssabi-schi-i dess
Besuch mich in Deutschland / Japan. ベズーフ ミッヒ イン ドイチュラントゥ / ヤーパン	是非ドイツ / 日本に来てください。 sehi doizu/nihon ni kite kudassai
Ich freue mich, euch wiederzusehen. イッヒ フロイエ ミッヒ オイヒ ヴィーダーツーゼーエン	またお会い出来るのを、楽しみにしています。 mata oai dekiruno o tano-schimi ni schite-imass
Ich hatte sehr viel Spaß. イッヒ ハッテ ゼア フィール シュパース	とても楽しかったです。 totemo tanoschikatta dess
Vielen Dank für die schöne Zeit! フィーレン ダンク フュア ディ シェーネ ツァイト	素敵な時間をどうもありがとう！ ssuteki na dschikan o doumo arigatou



2. Allgemeines
一般的事象

123...



Zahlen	数	21
Zeit	時間	22
Kalender	カレンダー	24
Monate	月	25
Jahreszeiten	季節	26
Natur	自然	27
Wetter	天気	28
Eigenschaften	形容詞	29
Farben	色	34

Zahlen

ツァーレン

数

kasu

DEUTSCH ドイツ語	JAPANISCH 日本語
1 アインツ	1 itschi
2 ツヴァイ	2 ni
3 ドライ	3 ssan
4 フィア	4 schi/jon
5 フュンフ	5 go
6 ゼックス	6 roku
7 ズィーベン	7 hitschi/nana
8 アハト	8 hatschi
9 ノイン	9 kjû
10 ツェーン	10 dschû
11 エルフ	11 dschû-itschi
12 ツヴェルフ	12 dschû-ni
13 ドライツェーン	13 dschû-ssan
20 ツヴァンツィッヒ	20 ni-dschû

DEUTSCH ドイツ語	JAPANISCH 日本語
100 フンダート	100 hjaku
1.000 タウゼント	1.000 ssen
10.000 ツェーンタウゼント	10.000 itschi-man
100.000 フンダートタウゼント	100.000 dschû-man
1.000.000 アイネ ミリオン	1.000.000 hjaku-man
2.000.000 ツヴァイ ミリオーネン	2.000.000 ni-hjaku-man
2012 ツヴァイタウゼント ツヴェルフ	2012 nissen dschûni

Zeit

ツァイト

時間

dschikan



DEUTSCH ドイツ語	JAPANISCH 日本語
heute ホイテ	今日 kjô
morgen モァゲン	明日 aschita
gestern ゲスターン	昨日 kinô
Morgen モァゲン	朝 assa
Mittag ミッターク	昼 hiru

DEUTSCH ドイツ語	JAPANISCH 日本語
Abend アーベント	夜 / 夕方 joru / jûgata
Nacht ナハト	夜 joru
Vormittag フォアミターク	午前 gosen
Nachmittag ナハミターク	午後 gogo
heute Morgen ホイテ モァゲン	今朝 kessa
morgen früh モァゲン フリュー	明日の朝 assu no assa
jeden Tag イェーデン ターク	毎日 mainitschi
übermorgen イゥーバーモァゲン	あさって assatte
vorgestern フォアゲスターン	おととい ototoi
eine Sekunde アイネ ゼクンデ	１秒 itschi-bjô
eine Minute アイネ ミヌーテ	１分 ippun
eine Stunde アイネ シュトゥンデ	１時間 itschi-dschikan
ein Tag アイン ターク	１日 itschi-nitschi
eine Woche アイネ ヴォッヘ	一週間 isschû-kan
ein Monat アイン モナートゥ	一ヶ月 ikkagezu
ein Jahr アイン ヤー	一年 itschi-nen
Wie spät ist es? ヴィー シュペート イストゥ エス	今何時ですか？ ima nandschi dess-ka?



DEUTSCH ドイツ語	JAPANISCH 日本語
Es ist halb drei. エス イストゥ ハルプ ドライ	２時半です。 ni-dschi-han dess
Es ist drei Uhr. エス イストゥ ドライ ウーア	３時です。 ssan-dschi dess
Es ist viertel nach vier. エス イストゥ フィアテル ナッハ フィア	４時１５分です。 jo-dschi dschû-go-fun dess
Es ist 10 vor/nach 6. エス イストゥ ツェーン フォア・ナッハ ゼックス	６時１０分前です。/ ６時１０分です。 Rok-dschi dschuppun ma-e dess / Rok-dschi dschup-pun dess



Kalender

カレンダー

カレンダー

karendâ



DEUTSCH ドイツ語	JAPANISCH 日本語
Wochentage ヴォッヘンターゲ	曜日 jôbi
Sonntag ゾンターク	日曜日 nitschi-jôbi
Montag モンターク	月曜日 gezu-jôbi
Dienstag ディーンスターク	火曜日 ka-jôbi
Mittwoch ミットゥヴォッホ	水曜日 ssui-jôbi
Donnerstag ドナスターク	木曜日 moku-jôbi

DEUTSCH ドイツ語	JAPANISCH 日本語
Freitag フライターク	金曜日 kin-jôbi
Samstag ザムスターク	土曜日 do-jôbi
Feiertag ファイヤーターク	祭日 ssai-dschiz
Neujahr ノイヤー	お正月 / 新年 oschôgaz / schin-nen
Ostern オーステァン	復活祭 fukkazu-ssai
Sommerferien ゾンマーフェーリエン	夏休み nazu-jassumi
Winterferien ヴィンターフェーリエン	冬休み fuju-jassumi
Weihnachten ヴァイナハテン	クリスマス kurissumassu
Silvester ズィルヴェスター	大晦日 ômissoka
Urlaub ウァラウプ	休暇 kyûka

Monate

モナーテ

月

zuki

DEUTSCH ドイツ語	JAPANISCH 日本語
Januar ヤヌアー	1月 itschi-gazu
Februar フェブルアー	2月 ni-gazu
März メアツ	3月 ssan-gazu

DEUTSCH ドイツ語	JAPANISCH 日本語
April アプリル	4月 schi-gazu
Mai マイ	5月 go-gazu
Juni ユーニ	6月 roku-gazu
Juli ユーリ	7月 schitschi-gazu
August アウグストゥ	8月 hatschi-gazu
September ゼプテンバー	9月 ku-gazu
Oktober オクトーバー	10月 dschû-gazu
November ノヴェンバー	11月 dschûitschi-gazu
Dezember デツェンバー	12月 dschûni-gazu
Wann haben Sie Geburtstag? ヴァン ハーベン ズィー ゲブルツターク	あなたの誕生日はいつですか？ anata no tandschô-bi wa izu dess-ka?
Am 7. September. アム ズィプテン ゼプテンバー	９月７日です。 ku-gazu nanoka dess

Jahreszeiten

ヤーレスツァイテン

季節

kissezu

DEUTSCH ドイツ語	JAPANISCH 日本語
Frühling フリューリング	春 haru





DEUTSCH ドイツ語	JAPANISCH 日本語
Sommer ゾンマー	夏 nazu
Herbst ヘァプストゥ	秋 aki
Winter ヴィンター	冬 fuju





Natur

ナトゥアー

自然

schisen





DEUTSCH ドイツ語	JAPANISCH 日本語
Sonne ゾンネ	太陽 taijô
Mond モーントゥ	月 zuki
Stern シュテアン	星 hoschi
Himmel ヒンメル	空 ssora
Wolke ヴォルケ	雲 kumo
Regenbogen レーゲンボーゲン	虹 nidschi
Nord ノァト	北 kita
Ost オスト	東 higaschi
Süd ズゥートゥ	南 minami
West ヴェスト	西 nischi

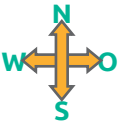





DEUTSCH ドイツ語	JAPANISCH 日本語
Erde エァデ	地球 tschikjû
Fluss フルス	川 kawa
Meer メアー	海 umi
Strand シュトラント	海岸 kaigan
See ゼー	湖 misuumi
Berg ベァク	山 jama
Tal タール	谷 tani
Blume ブルーメ	花 hana
Gras グラース	草 kssa
Baum バウム	木 ki
Wald ヴァルド	森 mori
Erdbeben エァトベーベン	地震 dschischin
Tsunami ツナミ	津波 Tsunami







Wetter

ヴェッター

天気

tenki



DEUTSCH ドイツ語	JAPANISCH 日本語
sonnig ゾニッヒ	晴れ hare



DEUTSCH ドイツ語	JAPANISCH 日本語
bewölkt ベヴェルクト	曇り kumori
Regen レーゲン	雨 ame
Wind ヴィントゥ	風 kase
Schnee シュネー	雪 juki
Gewitter ゲヴィッター	夕立 jûdatschi
Temperatur テンペラトゥア	温度 ondo
Nebel ネーベル	霧 kiri
Wettervorhersage ヴェッターフォヘアサーゲ	天気予報 tenki-joho



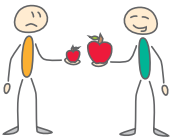

Eigenschaften

アイゲンシャフテン

形容詞

kei-jôschi

DEUTSCH ドイツ語	JAPANISCH 日本語
klein クライン	小さい tschii-ssai
groß グロース	大きい ôkii
groß / hoch グロース/ホッホ	高い takai
klein / niedrig クライン/ニードリッヒ	低い hikui
viel フィール	たくさん takussan
wenig ヴェーニッヒ	少し sskoschi





DEUTSCH ドイツ語	JAPANISCH 日本語
gut グートゥ	良い ii
schlecht シュレヒトゥ	悪い warui
flach フラッハ	浅い assai
tief ティーフ	深い fukai
billig ビリッヒ	安い jassui
teuer トイヤー	高い(値段) takai
kurz クルツ	短い midschikai
lang ラング	長い nagai
dünn デュン	細い hossoi
dick ディック	太い futoi
schlank シュランク	やせている jassete-iru
dick ディック	太っている futotte-iru
alt アルトゥ	古い furui
neu ノイ	新しい ataraschii
alt アルトゥ	年を取った toschi-o-totta
jung ユング	若い wakai
heiß ハイス	暑い azui
kalt カルトゥ	寒い ssamui









DEUTSCH ドイツ語	JAPANISCH 日本語
warm ヴァーム	温かい atatakai
kühl キュール	涼しい ssususchii
nah ナー	近い tschikai
weit ヴァイトゥ	遠い tô-i
links リンクス	左 hidari
rechts レヒツ	右 migi
vorne フォーネ	前 mae
hinten ヒンテン	後ろ uschiro
oben オーベン	上 u-e
unten ウンテン	下 shita
voll フォル	いっぱいの ippai-no
leer レアー	空の kara-no
hübsch ヒュプシュ	きれい/美しい kire-i / uzukuschii
hässlich ヘースリッヒ	醜い minikui
süß ズース	かわいい kawaii
schön シューン	素敵 ssuteki
lieb リープ	優しい jassaschii
nett ネットゥ	親切 schin-ssezu





DEUTSCH ドイツ語	JAPANISCH 日本語
arm アーム	貧しい masuschii
reich ライヒ	金持ち kane-motschi
schwer シュヴェアー	重い omoi
leicht ライヒトゥ	軽い karui
laut ラウトゥ	音が大きい oto-ga-ôki-i
leise ライゼ	音が小さい oto-ga-tschiissai
prima / wunderbar プリーマ / ヴンダバー	素敵/素晴らしい ssuteki / ssubaraschi-i
froh フロー	嬉しい ureschi-i
traurig トラウリッヒ	悲しい kanaschi-i
einsam アインザム	さびしい ssabischi-i
müde ミューデ	眠い nemui (schläfrig)
müde ミューデ	疲れた zukareta (ermüdet)
fit フィット	元気 genki
falsch ファルシュ	間違った matschigatta
richtig リヒティッヒ	正しい tadaschi-i
sauber （清潔な） ザウバー	きれい kire-i







DEUTSCH ドイツ語	JAPANISCH 日本語
schmutzig シュムツィッヒ	汚い kitanai
leicht / einfach ライヒトゥ/アインファッハ	易しい / 簡単 jassaschi-i / kantan
schwierig シュヴィーリッヒ	難しい musukaschi-i
fleißig フライシッヒ	勤勉な kinben-na
faul ファウル	怠け者の namakemono-no
interessant インテレサント	おもしろい omoschiroi
langweilig ラングヴァイリッヒ	つまらない zumaranai
früh フリュー	早い hajai
spät シュペート	遅い ossoi
schnell シュネル	速い hajai
langsam ラングザーム	ゆっくり jukkuri
stark シュターク	強い zujoi
schwach シュバッハ	弱い jowai
gesund ゲズントゥ	健康な kenkô-na
krank クランク	病気の bjôki-no
nass ナス	湿っている sschimetteiru
trocken トロッケン	乾燥している kanssô schiteiru





DEUTSCH ドイツ語	JAPANISCH 日本語
hell ヘル	明るい akarui
dunkel ドゥンケル	暗い kurai
hart ハートゥ	堅い katai
weich ヴァイヒ	柔らかい jawarakai
breit ブライトゥ	広い hiroi
eng エング	狭い ssemai
frei フライ	空いている aite-iru
besetzt ベゼッツトゥ	使用中 schijochu







Farben
ファーベン

色
iro

DEUTSCH ドイツ語	JAPANISCH 日本語
schwarz シュヴァーツ	黒 kuro
rot ロート	赤 aka
gold ゴルドゥ	金色 kin-iro
weiß ヴァイス	白 schiro
orange オランシュ	オレンジ色 orendschi-iro





DEUTSCH ドイツ語	JAPANISCH 日本語
rosa ローザ	桃色 momo-iro
gelb ゲルプ	黄色 kiiro
silber ズィルバー	銀色 gin-iro
grün グリューン	緑 midori
lila リラ	紫色 murassaki-iro
blau ブラウ	青 ao
grau グラウ	灰色 hai-iro
braun ブラウン	茶色 tscha-iro

3. Mensch
人間

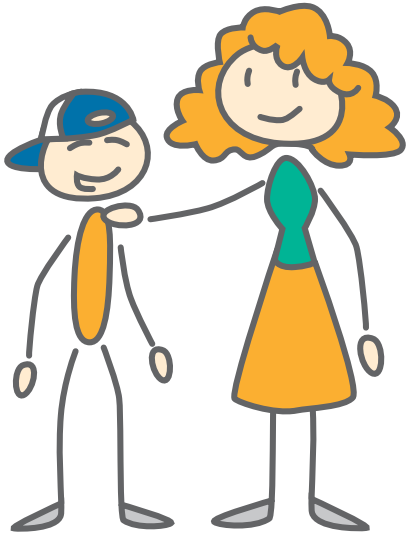

Familie	家族	37
Körper	身体	38
Krankheiten	病気	40

Familie

ファミーリエ

家族

kasoku





DEUTSCH ドイツ語	JAPANISCH 日本語
Eltern エルターン	両親 rjôschin
Vater ファーター	お父さん otô-ssan
Mutter ムター	お母さん okâ-ssan
Mann マン	男性 dansse-i
Frau フラウ	女性 dschosse-i
Ehemann エーエマン	夫 otto
Ehefrau エーエフラウ	妻・奥さん zuma/oku-ssan
Sohn ゾーン	息子 mussko
Tochter トッホター	娘 mussme
Kind キントゥ	子供 kodomo
Junge ユンゲ	男子・男の子 danschi/otokonoko
Mädchen メートヒェン	女子・女の子 dschoschi/onnanoko
Baby ベイビー	赤ちゃん aka-tschan
Opa オーパ	おじいさん odschii-ssan













DEUTSCH ドイツ語	JAPANISCH 日本語
Oma オーマ	おばあさん obâ-ssan
Geschwister ゲシュヴィスター	きょうだい kjôdai
älterer Bruder エルテラー ブルーダー	兄・お兄さん ani/onii-ssan
jüngerer Bruder ユンゲラー ブルーダー	弟 otôto
ältere Schwester エルテレ シュベスター	姉・お姉さん ane/onê-ssan
jüngere Schwester ユンゲレ シュベスター	妹 imôto
Onkel オンケル	おじさん odschi-ssan
Tante タンテ	おばさん oba-ssan
Verwandte フェアヴァンテ	親戚 schinsseki

Körper

ケルパー

身体

karada

DEUTSCH ドイツ語	JAPANISCH 日本語
Haare ハーレ	髪の毛 kami-no-ke
Augenbraue アウゲンブラウエ	まゆげ majuge
Stirn シュティアン	額 hitai

DEUTSCH ドイツ語	JAPANISCH 日本語
Wimper ヴィンパー	まつげ mazuge
Auge アウゲ	目 me
Ohr オーア	耳 mimi
Nase ナーゼ	鼻 hana
Mund ムントゥ	口 kutschi
Wange ヴァンゲ	頬 hô
Zunge ツンゲ	舌 schita
Zahn ツァーン	歯 ha
Lippe リッペ	くちびる kutschi-biru
Kinn キン	あご ago
Fingernagel フィンガーナーゲル	つめ zume
Finger フィンガー	指 jubi
Hand ハントゥ	手 te
Kopf コプフ	頭 atama
Gesicht ゲズィヒトゥ	顔 kao
Arm アルム	腕 ude
Hals ハルツ	首 kubi



DEUTSCH ドイツ語	JAPANISCH 日本語
Bauch バオホ	おなか onaka
Magen マーゲン	胃 i
Schulter シュルター	肩 kata
Rumpf ルンプフ	胴 dô
Herz ヘァツ	心臓 schinsô
Hüfte ヒュフテ	腰 koschi
Knie クニー	ひざ hisa
Bein バイン	足 aschi
Fuß フース	足 aschi
Ferse フェアゼ	かかと kakato
Zeh ツェー	足の指 aschi-no-jubi
Körpergewicht ケルパーゲヴィヒト	体重 taidschû
Körpergröße ケルパーグレーセ	身長 schintschô







Krankheiten

クランクハイテン

病気

bjoki

DEUTSCH ドイツ語	JAPANISCH 日本語
Ich bin krank. イッヒ ビン クランク	病気です。 bjôki dess

DEUTSCH ドイツ語	JAPANISCH 日本語
Mir ist übel. ミア イストゥ イゥーベル	気持ちが悪い kimotschi ga warui
Ich habe Schmerzen. イッヒ ハーベ シュメァツェン	痛いです。 itai dess
Ich fühle mich schlapp. イッヒ フューレ ミッヒ シュラップ	だるいです。 darui dess
Kopfschmerzen コプフシュメァツェン	頭痛 suzû
Zahnschmerzen ツァーンシュメァツェン	歯痛 ha-ita/ shizû
Halsschmerzen ハルツシュメァツェン	のどの痛み nodo-no-itami
Ohrenschmerzen オーレンンシュメァツェン	耳痛 dschizû
Nasenbluten ナーゼンブルーテン	鼻血 hanadschi
Bauchschmerzen バオホシュメァツェン	腹痛 hara-ita / fukuzû
Erkältung エアケルトゥング	風邪 kase
Husten フーステン	せき sseki
Grippe グリッペ	インフルエンザ infruensa
Schnupfen シュヌプフェン	鼻風邪 hanakase
niesen ニーゼン	くしゃみ kuschami
Ich friere. イッヒ フリーレ	寒気 ssamuke



DEUTSCH ドイツ語	JAPANISCH 日本語
Fieber フィーバー	熱 nezu
Kreislaufstörung クライスラウフシュテールング	貧血 hinkezu
Allergie アラギー	アレルギー arerugî
Ausrenkung アウスレンクング	脱臼 dakkju
Gehirnerschütterung ゲヒルンエアシュッタルング	脳しんとう nô-schintô
Knochenbruch クノッヘンヴルッフ	骨折 kossezu
Muskelkrampf ムスケルクランプフ	筋肉けいれん kin-niku-ke-iren
Prellung プレルング	打撲 daboku
Verstauchung フェアシュタウフング	捻挫 nensa
Wunde ヴンデ	傷 kisu
Zerrung ツェアルング	肉離れ niku-banare
Krankenschwester クランケンシュヴェスター	看護婦 kango-fu
Krankenpfleger クランケンプフレーガー	看護士 kango-shi
Arzt / Ärztin アーツト/エァツィティン	医者(男性/女性) ischa
Krankenhaus クランケンハウス	病院 bjô-in
Krankenwagen クランケンヴァーゲン	救急車 kjûkjû-scha













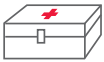

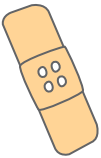



DEUTSCH ドイツ語	JAPANISCH 日本語
Apotheke アポテーケ	薬局 jakkyok
Medikamente メディカメンテ	薬 kssuri
Tabletten タブレッテン	錠剤 dschô-sai
Thermometer テアモメーター	体温計 taion-ke-i
Spritze シュプリッツェ	注射 tschûscha
Krankenversicherung クランケンフェアズィッヒャルング	健康保険 kenkô-hoken
Attest / Diagnose アテスト / ディアグノーゼ	診断書 schindan-scho
Erste Hilfe エァステ ヒルフェ	応急処置 ôkjû-schotschi
Verbandskasten フェアバンツカステン	救急箱 kjûkjû-bako
Desinfektion デスインフェクチィオン	消毒 schôdok
Pflaster プフラスター	ばんそうこう banssô-kô
Verband フェアバント	包帯 hôtai
Gips ギプス	ギブス gibussu
Bandage バンダージェ	包帯 hôtai
Röntgenaufnahme レントゲンアウフナーメ	レントゲン写真 rentogen-schashin
Gute Besserung! グーテ ベッサルング	お大事に！ odaidschi ni

4. Alltag
日常生活



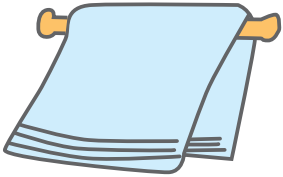

Kleidung	衣類	45
Zum täglichen Gebrauch	日用品	47
Brief / Telefon	手紙 / 電話	51
Büro	オフィス	53
Verkehr	交通	55
Einkaufen	買い物	58
Geld	お金	60
Gebäude	建物	61
Schule	学校	62
Fächer	科目	65
Beruf	職業	69

Kleidung
クライドゥング
衣類
irui



DEUTSCH ドイツ語	JAPANISCH 日本語
Hut フート	帽子 bôschi
Krawatte クラバッテ	ネクタイ nektai
Jacke ヤッケ	上着 Uwagi
Jackett ジャケット	ジャケット dschaketto
Anzug アンツーク	スーツ ssûzu
Hose ホーゼ	ズボン subon
Hemd ヘムトゥ	ワイシャツ waischazu
Gürtel ギュアテル	ベルト belto
Socken / Strümpfe ゾッケン/ シュトルンプフ	ソックス / 靴下 ssokkuss / kuzuschita
Mantel マンテル	コート kôto
Regenmantel レーゲンマンテル	レインコート re-in-kôto
Schuh シュー	靴 kuz
Stiefel シュティーフェル	ブーツ bûzu
Hausschuh ハウスシュー	スリッパ ssurippa







DEUTSCH ドイツ語	JAPANISCH 日本語
Badeschuh バーデシュー	ビーチサンダル bîchi-ssandaru
Strumpfhose シュトゥルンプフホーゼ	タイツ taizu
Bluse ブルーゼ	ブラウス bulauss
Rock ロック	スカート ssukâto
T-Shirt ティーシャトゥ	Tシャツ ti-schazu
Strickjacke シュトゥリックヤッケ	カーディガン kâdigan
Pullover プルオーバー	セーター ssêtâ
Kleid クライトゥ	ワンピース wanpîssu
Schlaf- bzw. Hauskimono	ゆかた jukata
Holzschuhe	げた geta
Stofftaschentuch シュトッフタッシェントゥーフ	ハンカチ hankatschi
Unterwäsche ウンターヴェッシェ	下着 schitagi
Schlafanzug シュラーフアンツーグ	パジャマ padschama
BH ベーハー	ブラジャー buradschâ













Zum täglichen Gebrauch

ツム テークリッヒェン ゲブラウホ

日用品

nitschijô-hin











DEUTSCH ドイツ語	JAPANISCH 日本語
Kamm カム	くし kschi
Haarbürste ハービュアステ	ブラシ buraschi
Haarspray ハーシュプレー	ヘアスプレー heâ-ssupurê
Deo デオ	デオドラント deodoranto
Föhn フューン	ドライヤー doraijâ
Shampoo シャンプー	シャンプー schampû
Seife ザイフェ	石けん ssekken
Duschgel ドゥーシュゲル	ボディーソープ bodî ssôpu
Sonnencreme ゾネンクレーム	日焼け止め hijake dome
Handtuch ハントトゥーフ	タオル taoru
Badetuch バーデトゥーフ	バスタオル bassu-taoru
Zahnbürste ツァーンビュアステ	歯ブラシ ha-buraschi
Zahnpasta ツァーンパスタ	歯磨き粉 ha-migaki-ko
Spiegel シュピーゲル	鏡 kagami

DEUTSCH ドイツ語	JAPANISCH 日本語
Taschentuch タッシェントゥーフ	ティッシュ tisschu
Rasierklinge ラジアークリンゲ	かみそり kamissori
Rasierapparat ラジアアパラート	ひげそり higessori
Kosmetik コスメーティク	化粧品 keschô-hin
Parfüm パアフューム	香水 kôssui
Kulturbeutel クルトゥアボイテル	トラベルポーチ toraberu-pôchi
Nagelschere ナーゲルシェーレ	つめ切り zume-kiri
Nagelfeile ナーゲルファイレ	つめやすり zume-jassri
Adapter アダプター	アダプター adaputâ
Batterie バッテリー	電池 dentschi
Handtasche ハントタッシェ	ハンドバック hando-bakku
Umhängetasche ウムヘンゲタッシェ	ショルダーバック scholudâ-bakku
Rucksack ルックザック	リュックサック rjukku ssakku
Koffer コッファー	スーツケース ssûzu-kêssu
Zeitung ツァイトゥング	新聞 schimbun
Zeitschrift ツァイトシュリフト	雑誌 sasschi
Buch ブーフ	本 hon











DEUTSCH ドイツ語	JAPANISCH 日本語
Wörterbuch ヴェアターブーフ	辞書 dschischo
E-Book イーブック	電子ブック denshi-bukk
E-Book-Reader イーブックリーダー	電子ブックリーダー denshi-bukk-rîdâ
elektronisches Wörterbuch エレクトロニシェス ヴェアターブーフ	電子辞書 denshi-dschischo
Nadel ナーデル	針 hari
Faden ファーデン	糸 ito
Knopf クノプフ	ボタン botan
Schere シェーレ	はさみ hassami
Bügeleisen ビューゲルアイゼン	アイロン airon
Taschenmesser タッシェンメッサー	ポケットナイフ poketto-naifu
Sicherheitsnadel ズィッヒャーハイツナーデル	安全ピン ansen-pin
Taschenlampe タッシェンランペ	懐中電灯 kaitschû-dentô
Schlüssel シュリュッセル	鍵 kagi
Schlüsselanhänger シュリュッセルアンヘンガー	キーホルダー kî-holudâ
Schmuck シュムック	アクセサリー akssessari
Schirm シルム	傘 kassa





















DEUTSCH ドイツ語	JAPANISCH 日本語
Zigarette ツィガレッテ	たばこ tabako
Streichholz シュトゥライヒホルツ	マッチ mattschi
Feuerzeug フォイヤーツォイク	ライター laitâ
Aschenbecher アッシェンベッヒャー	灰皿 haisara
Brille ブリレ	眼鏡 megane
Sonnenbrille ゾンネンブリレ	サングラス ssan-gulassu
Kontaktlinse コンタクトリンゼ	コンタクトレンズ kontakutorensu
Geld ゲルトゥ	お金 okane
Geldbeutel ゲルトボイテル	財布 ssaif
Müll ミュル	ごみ gomi
Mülleimer ミュルアイマー	ゴミ箱 gomi-bako
Biomüll ビオミュル 土に返せる生ごみ （緑のコンテナ）	燃やせるごみ mojasseru-gomi (brennbarer Müll)
Restmüll レストミュル その他のごみ （グレーのコンテナ）	燃えないごみ moenai-gomi (unbrennbarer Müll)
Verpackung/Plastik グリューネプンクトのついた主にプラスチック製の容器包装。 （黄色のゴミ袋、またはコンテナ）	プラスティック製容器包装 plastik-ssei-jôki-hôsô (Verpackungen aus Plastik mit dem Zeichen)

DEUTSCH ドイツ語	JAPANISCH 日本語
Altpapier アルトパピアー 古紙（青のコンテナ）	古紙 koshi (Altpapier)
Toilette トイレッテ	トイレ toire
Toilette トイレッテ	お手洗い o tearai
Herren ヘレン	男子 danschi
Damen ダーメン	女子 dschoschi
europäischer Toilettenstil オイロペイシャー シュティール	洋式 jô-schiki
japanischer Toilettenstil ヤパーニッシャー シュティール	和式 wa-schiki
Toilettenpapier トイレッテンパピアー	トイレットペーパー toiletto-pêpâ
Personenwaage ペァゾーネンヴァーゲ	体重計 taidschû-ke-i







Brief / Telefon

ブリーフ / テレフォン

手紙 / 電話

tegami / denwa



DEUTSCH ドイツ語	JAPANISCH 日本語
Briefkasten ブリーフカステン	郵便ポスト jûbin-possuto
Post ポスト	郵便局 jûbin-kjoku
Luftpost フルトポスト	航空便 kôkû-bin

DEUTSCH ドイツ語	JAPANISCH 日本語
Express エクスプレス	速達 ssoktazu
Briefmarke ブリーフマーケ	切手 kitte
Sonderbriefmarke ゾンダーブリーフマーケ	記念切手 kinen-kitte
Briefbogen ブリーフボーゲン	便箋 binssen
Umschlag ウムシュラーク	封筒 fûtô
Postkarte ポストカーテ	葉書 hagaki
Ansichtskarte アンズィヒツカーテ	絵葉書 e-hagaki
Postleitzahl ポストライトツァール	郵便番号 jûbin-bangô
Paket パケート	小包 kosuzmi
Per Schiff (Luft), bitte. ペア　シッフ（ルフト）、ビッテ	船便（エアメール）でお願します。 funabin (ea mêru) de onegaischimas
Telefon テレフォン	電話 denwa
Handy ハンディ	携帯電話 kêtai-denwa
Smartphone スマートフォン	スマホ ssmaho
App エップ	アプリ apuri
Telefonzelle テレフォンツェレ	公衆電話 kôschû-denwa







DEUTSCH ドイツ語	JAPANISCH 日本語
Telefonkarte テレフォンカーテ	テレフォンカード telefon-kâdo
Telefonnummer テレフォンヌマー	電話番号 denwa-bangô
Rufnummer ルーフヌマー	電話番号 denwa-bangô
Vorwahl フォアヴァール	市外局番 schigai-kjokban
Faxnummer ファックスヌマー	ファックス番号 fakkuss-bangô
E-Mail-Adresse イーメール アドレッセ	E-Mail アドレス îmêru-adoress

Büro

ビュロー

オフィス

ofissu





DEUTSCH ドイツ語	JAPANISCH 日本語
Papier パピアー	紙 kami
Schere シェーレ	はさみ hassami
Bleistift ブライシュティフト	鉛筆 enpizu
Radiergummi ラディアグミ	消しゴム keschi-gomu
Kugelschreiber クーゲルシュライバー	ボールペン bôlu-pen
Reißzwecke ライスツヴェッケ	画鋲 gabjô
Filzstift フィルツシュティフト	サインペン ssain-pen

DEUTSCH ドイツ語	JAPANISCH 日本語
Lineal リネアール	定規 dschôgi
Klebstoff クレープシュトッフ	のり nori
Bindfaden ビンドゥファーデン	ひも himo
Tesafilm テーザーフィルム	セロテープ sserotêpu
Paketband パケートバント	ガムテープ gamu-têpu
Gummiringe グミリンゲ	輪ゴム wagomu
Taschenrechner タッシェンレヒナー	電卓 dentaku
Computer コンピューター	コンピュータ/ パソコン kompjûta /passokon
Laptop ラップトップ	ノートパソコン nôto-passokon
Monitor モニトア	ディスプレイ dispre-i
Tastatur タスタトゥア	キーボード kîbôdo
Maus マウス	マウス mauss
Drucker ドゥルッカー	プリンター purinta
Beamer ビーマー	プロジェクター purodschekuta
Leinwand ラインヴァント	スクリーン ssukurîn
Lautsprecher ラウトシュプレッヒャー	スピーカー ssupîkâ
CD ツェーデー	CD schî-dî







DEUTSCH ドイツ語	JAPANISCH 日本語
DVD デーファオデー	DVD dî-bui-dî
DVD-Laufwerk デーファオデーラウフヴェアク	DVDドライブ dî-bui-dî doraibu
Stromkabel シュトロームカーベル	電源コード dengen kôdo
USB-Stick ウーエスベースティック	USB メモリ jû-ess-bî memori
SD-Karte エスデー カーテ	SDカード essu-dî kâdo
Kartenlesegerät カーテンレーゼゲレート	カードリーダー kâdo rîdâ
WLAN ヴェーラン	Wi-Fi / 無線LAN wai-fai / mussen-ran
Passwort パスヴォルトゥ	パスワード passwâdo
Kopfhörer コプフヘーラー	ヘッドホン heddo-hon
Ohrhörer オーアヘーラー	イヤホン ija-hon



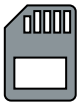



Verkehr

フェアケアー

交通

kôzû



DEUTSCH ドイツ語	JAPANISCH 日本語
Flugzeug フルークツォイク	飛行機 hikôki
Flughafen フルークハーフェン	空港 kûko
Bus ブス	バス bassu













DEUTSCH ドイツ語	JAPANISCH 日本語
Taxi タクシ	タクシー taxi
Straßenbahn シュトラーセンバーン	市電 schiden
Einschienenbahn アインシーネンバーン	モノレール monorêru
Seilbahn ザイルバーン	ロープウェイ/ケーブルカー rôpu-ue-i / kêburukâ
Haltestelle ハルテシュテレ	停留所 te-irjû-dscho
U-Bahn ウーバーン	地下鉄 tschikatezu
Taxistand タクシーシュタント	タクシー乗り場 takuschî-noriba
Ampel アンペル	信号 schingô
Auto アウト	自動車 dschidôscha
Fahrrad ファーラート	自転車 dschiten-scha
S-Bahn エスバーン	電車 denscha
Zug ツーク	電車 denscha
Bahnhof バーンホーフ	駅 eki
Fahrplan ファープラン	時刻表 dschikoku-hjô
Fahrkartenschalter ファーカーテンシャルター	切符売り場 kippu-uriba
Bahnsteig バーンシュタイク	ホーム hômu

DEUTSCH ドイツ語	JAPANISCH 日本語
Einsteigen アインシュタイゲン	乗る noru
Aussteigen アウスシュタイゲン	降りる oriru
Umsteigen ウムシュタイゲン	乗り換える nori-kaeru
Bahnsteigsperre バーンシュタイクシュペレ	改札口 kaissazu-gutschi
Gepäckträger ゲペックトレーガー	ポーター pôtâ
Einfache Fahrt アインファヘファート	片道 katamichi
Fahrkarte ファーカーテ	切符 kippu
Rückfahrkarte リュックファーカーテ	往復切符 ôfuku-kippu
Busfahrkarte ブスファーカーテ	バスの切符 bassu no kippu
Bahnfahrkarte バーンファーカーテ	電車の切符 denscha no kippu
Motorrad モトァラート	オートバイ ôtobai
Laster (Lastwagen) ラスター	トラック torakku
Bahnschranke バーンシュランケ	踏切 fumikiri
Straße シュトラーセ	道路 dôlo
Fußgängerübergang フースゲンガーイゥーバーガンク	横断歩道 ôdan-hodô
Schild (Verkehrsschild) シルト	標識 hyôshiki
Führerschein フューラーシャイン	運転免許証 unten-menkjoschô

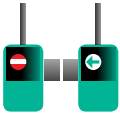





DEUTSCH ドイツ語	JAPANISCH 日本語
Bürgersteig ビュルガーシュタイク	歩道 hodô
Tankstelle タンクシュテレ	ガソリンスタンド gassorin sstando
(ドイツのガソリンスタンドは日・祝日も24時間開いている所が多く、日本のコンビニのようなお店が併設されている。)	コンビニ konbini (kleiner, normalerweise 24 Stunden geöffneter Supermarkt)
Autobahn アウトバーン	高速道路 kôssoku-dôro
Raststätte ラストシュテッテ	パーキングエリア pâkingu-eria

Einkaufen

アインカウフェン



買い物

kaimono

DEUTSCH ドイツ語	JAPANISCH 日本語
Ich möchte einkaufen gehen. イッヒ メヒテ アインカウフェン ゲーエン	買い物に行きたいです。 kaimono ni ikitai dess
Wo kann ich Ansichtskarten / Bücher kaufen? ヴォー カン イッヒ アンズィヒツカーテン /ビューヒャー カウフェン？	どこで絵葉書 / 本が買えますか？ doko de ehagaki / hon ga kae mass-ka?

DEUTSCH ドイツ語	JAPANISCH 日本語
Es kostet ... Yen. エス コステット ... イェン	... 円です。 ... en dess
Was kostet das? ヴァス コステット ダス	いくらですか？ ikura dess ka
Kann ich mit Karte zahlen? カン イッヒ ミット カーテ ツァーレン	カードで払えますか。 Kâdo de hara-e masska
Geben Sie mir bitte eins (dies). ゲーベン ズィー ミア ビッテ アインツ(ディース)	ひとつ(これを)下さい。 hitozu (kore o) kudassai
Laden ラーデン	店 misse
teuer トイヤー	高い takai
billig ビリッヒ	安い jassui
Wechselgeld ヴェクゼルゲルトゥ	お釣り ozuri
Supermarkt ズーパーマークトゥ	スーパーマーケット ssûpâ-mâketto
Kaufhaus カウフハウス	デパート depâto
Elektrogeschäft エレクトロゲシェフトゥ	電器屋 denki-ja
Sportgeschäft シュポートゲシェフトゥ	スポーツ用品店 ssupôzu-jôhinten
Buchladen ブーフラーデン	本屋 honja

DEUTSCH ドイツ語	JAPANISCH 日本語
Musikladen ムズィークラーデン	楽器屋 gakki-ja
Souvenirladen スベニアラーデン	おみやげ屋 omijage-ja

Geld

ゲルトゥ

お金

okane

DEUTSCH ドイツ語	JAPANISCH 日本語
Bank バンク	銀行 ginkô
Kreditkarte クレディットカーテ	クレジットカード kuredschitto-kâdo
Unterschrift ウンターシュリフト	署名 / サイン schome-i / ssain
Geldwechsel ゲルトヴェクゼル	両替 rjôgae
Wechselkurs ヴェクゼルクルス	レート rêto
Scheine シャイネ	札 ssazu
Münzen ミュンツェン	硬貨 / コイン kôka / koin
Könnten Sie das bitte wechseln? ケンテン ズィー ダス ビッテ ヴェクゼルン	両替してください。 rjôgae schite kudassai







Gebäude
ゲボイデ
建物
tatemono







DEUTSCH ドイツ語	JAPANISCH 日本語
Polizei ポリツァイ	警察 ke-issazu
Feuerwehr フォイヤーヴェアー	消防署 schôbô-scho
Rathaus ラートハウス	市役所 schijaku-scho
Botschaft ボートシャフトゥ	大使館 taischi-kan
Kirche キルヒェ	教会 kjôkai
Parlament パーラメント	国会議事堂 kokkai-gidschidô
Bank バンク	銀行 ginkô
Kaufhaus カウフハウス	デパート depâto
Kino キーノ	映画館 e-iga-kan
Schule シューレ	学校 gakkô
Friseur フリズア	美容院 bijô-in
Reinigung ライニグング	クリーニング kurîningu
Waschsalon ヴァッシュザローン	コインランドリー koin-landorî
Aquarium アクアリウム	水族館 ssuisok-kan



DEUTSCH ドイツ語	JAPANISCH 日本語
Museum ムゼーウム	博物館 hakubuzu-kan
Theater テアター	劇場 gekidschô
Kunstmuseum クンストムゼーウム	美術館 bidschuzu-kan
Park パーク	公園 kôen
Krankenhaus クランケンハウス	病院 bjôin
Bürgerhaus ビュァガーハウス	公民館 kômin-kan
Postamt ポストアムト	郵便局 jûbin-kjoku
Bahnhof バーンホーフ	駅 eki



Schule

シューレ

学校

gakkô

DEUTSCH ドイツ語	JAPANISCH 日本語
Schulsystem シュールジステーム	学校制度 gakkô-sse-ido
Kita キータ	保育園 hoiku-en
Kindergarten キンダーガルテン	幼稚園 jôtschi-en
Grundschule (基礎学校：1–4学年) グルントシューレ	小学校 (1.-6. Klasse) schô-gakkô
Hauptschule ハウプトシューレ	基幹学校（5–9学年） kikan-gakko

DEUTSCH ドイツ語	JAPANISCH 日本語
Junior high school	中学校 (7.-9. Klasse) tschû gakko
Berufsschule ベルーフスシューレ	職業学校(9–11学年) schokgyô gakko
Realschule レアールシューレ	実科学校(5–10学年) dschikka gakko
Gymnasium (高等学校:5–13学年) ギムナジウム	高校 (10.-13. Klasse) kôkô
Gesamtschule ゲザムトシューレ	統合学校(5–13学年) sogo gakko
Abitur (高校卒業試験＝大学入学資格) アビトゥア	大学入学試験 (Aufnahmeprüfung der Uni = Abitur entsprechend) Daigaku-njûgaku-schiken
Universität/Hochschule ウニヴェアジテート / ホッホシューレ	大学 daigaku
Anstellung/Arbeit アンシュテルンク/アルバイト	就職/仕事 schûschoku / schigoto
Schüler/Schülerin シューラー(男) / シューラリン(女)	生徒 sse-ito
Student/Studentin シュトゥデント(男) / シュトゥデンティン(女)	大学生 daigaku-sse-i
Lehrer/Lehrerin レーラー(男) / レーラリン(女)	先生 Ssensse-i
Rektor/Rektorin レクトァ(男)／レクトァリン(女)	校長先生 kôtschô-ssensse-i
Unterricht ウンターリヒトゥ	授業 dschugjô

DEUTSCH ドイツ語	JAPANISCH 日本語
Pause パウゼ	休み時間 jassumi-dschikan
Mensa メンザ	学食 gakshoku
Semester ゼメスター	学期 gakki
Sommerferien ゾンマーフェーリエン	夏休み nazu-jassmi
Winterferien ヴィンターフェーリエン	冬休み fuju-jassmi
Prüfung/Examen/Klausur プリューフング / エクサーメン/クラウズァ	試験 / テスト schiken / tessto
Zensuren/Noten ツェンズーレン / ノーテン	成績 sse-i-sseki
Schulbuch シュールブーフ	教科書 kjôka-scho
Klassenraum クラッセンラウム	クラス/教室 kurassu/kjôschizu
Klassenausflug クラッセンアウスフルーグ	遠足 enssoku
Klassenreise クラッセンライゼ	修学旅行 schûgaku-rjokô
Schuluniform シュールウニフォーム	制服 sse-ifuku
Schulspeisen シュールシュパイゼン	給食 kjûschoku
AG (in der Schule) アーゲー	部活動 bukazudô
Private Nachhilfeschule プリバーテ ナッハヒルフェシューレ	塾 dscuku

DEUTSCH ドイツ語	JAPANISCH 日本語
Ich bin in der 1. Klasse der Oberschule. イッヒ ビン イン デア エァステン クラッセ デア オーバーシューレ	高校１年生です。 kôkô itschi-nen-sse-i dess
Ich bin in der 11. Klasse des Gymnasiums. イッヒ ビン イン デア ツヴァイテン クラッセ デス ギムナージウムス	ギムナジウム11年生です。 gimunasiumu ni-nen-sse-i dess
Ich studiere Sportwissenschaft. イッヒ シュトゥディーレ シュポートヴィッセンシャフト	専攻は体育学です。 ssenkô wa taiiku-gaku dess

Fächer

フェッヒャー

科目

kamoku

DEUTSCH ドイツ語	JAPANISCH 日本語
Kurs クァス	コース kôssu
Pflichtkurse プフリヒトクァゼ	必修科目 hisschû-kamoku
Wahlkurse ヴァールクァゼ	選択科目 ssentaku-kamoku
Englisch エングリッシュ	英語 e-i-go

DEUTSCH ドイツ語	JAPANISCH 日本語
Japanisch ヤパーニッシュ	日本語 nihon-go 国語 (Landessprache) kokugo
Französisch フランツューズィッシュ	フランス語 furanssu-go
Fremdsprache フレムトゥシュプラーヘ	外国語 gaikoku-go
Biologie ビオロギー	生物 sse-i-buzu
Physik フュジーク	物理 buzuri
Chemie シェミー	化学 kagaku
Mathematik マテマティーク	数学 ssûgaku
Erdkunde エアトゥクンデ	地理 tschiri
Geschichte ゲシヒテ	歴史 rekischi
Sozialkunde ゾチアールクンデ	社会科 schakai-ka
Kunst クンストゥ	美術 bidschuzu
Musik ムズィーク	音楽 ongaku
Sport シュポート	体育 / スポーツ tai-iku / ssupôzu
Informatik インフォマティーク	情報科学 dschôhô-kagaku
Maschinenkunde マシーネンクンデ	機械工学 kikai-kôgaku

DEUTSCH ドイツ語	JAPANISCH 日本語
Elektrotechnik エレクトロテヒニーク	電気(子)工学 denki(denschi)-kôgaku
Architektur アーヒテクトゥア	建築学 kentschiku-gaku
Bauingenieurwesen バウインゲニュアヴェーゼン	土木工学 doboku kôgaku
Umweltwissenschaft ウンヴェルトヴィッセンシャフト	環境学 kankjô-gaku
Naturwissenschaft ナトゥアヴィッセンシャフト	自然科学 schisen-kagaku
Psychologie プシィヒョロギー	心理学 schinri-gaku
Philosophie フィロゾフィー	哲学 tezu-gaku
Sprachwissenschaft シュプラッハヴィッセンシャフト	言語学 gengo-gaku
Literatur リテラトゥア	文学 bun-gaku
Astronomie アストロノミー	天文学 tenmon-gaku
Sportwissenschaft シュポートゥヴィッセンシャフト	体育学 taiiku-gaku
Bewegungsphysiologe ベヴェーグングスプスィズィオローゲ	運動生理学 undôsse-iri-gaku
Soziologie ゾチィオロギー	社会学 schakai-gaku
Wirtschaftswissenschaft ヴィアトシャフツヴィッセンシャフト	経済学 ke-isai-gaku

DEUTSCH ドイツ語	JAPANISCH 日本語
BWL (Betriebswirtschafts-lehre) ベーヴェーエル	経営学 ke-i-e-i-gaku
Jura/Rechtswissenschaft ユーラ/レヒツヴィッセンシャフト	法学 hô-gaku
Politikwissenschaft ポリティークヴィッセンシャフト	政治学 sse-idschi-gaku
Medizin メディツィーン	医学 i-gaku
Pharmazie ファーマツィー	薬学 jaku-gaku
Zahnmedizin ツァーンメディツィーン	歯学 shi-gaku
Pädagogik ペダゴーギーク	教育学 kyôiku-gaku
Religionswissenschaft レリギオーンスヴィッセンシャフト	宗教学 Schûkyô-gaku
Physiotherapie フィズィオテラピー	理学療法 rigaku-rjôhô
Agrarwissenschaft アグラーヴィッセンシャフト	農学 nô-gaku
Biologie ビオロギー	生物学 sse-ibuzu-gaku
Ernährungswissenschaft エアネールングスヴィッセンシャフト	栄養学 e-ijô-gaku

Beruf
ベルーフ
職業
schokugjô

DEUTSCH ドイツ語	JAPANISCH 日本語
Abgeordnete/-r (男・女) アプゲオードゥネテ・アプゲオードゥネター	議員 gi-in
Altenpfleger/-in (男・女) アルテンプフレーガー・アルテンプフレーガリン	介護福祉士 kaigo-fukuschi-schi
Angestellte/-r (男・女) アンゲシュテルテ・アンゲシュテルター	会社員 kaischa-in
Anwalt/Anwältin (男・女) アンヴァルト・アンヴェルティン	弁護士 bengo-shi
Architekt/-in (男・女) アーヒテクト・アーヒテクティン	建築家 kentschiku-ka
Apotheker/-in (男・女) アポテーカー・アポテーカーリン	薬剤師 jakusai-shi
Arzt/Ärztin (男・女) アーツト・エァツティン	医者 ischa
Aushilfe アウスヒルフェ	パート pâto
Bäcker/-in (男・女) ベッカー・ベッカリン	パン職人 pan-schokunin
Bankangestellte/-r (男・女) バンクアンゲシュテルテ・バンクアンゲシュテルター	銀行員 ginkôin

DEUTSCH ドイツ語	JAPANISCH 日本語
Beamter/Beamtin (男・女) ベアムター・ベアムティン	公務員 kômu-in
Bauer/Bäuerin (男・女) バウアー・ボイヤリン	農家 nouka
Soldat/-in (男・女) ゾルダート・ゾルダーティン	軍人 gundschin
Designer/-in (男・女) デザイナー・デザイナリン	デザイナー desainâ
Dolmetscher/-in (男・女) ドルメチャー・ドルメチャリン	通訳 zûjaku
Erzieher/-in (男・女) エアツィーア・エアツィーアリン	幼稚園教員 jôtschien kioin
Fahrer/-in (男・女) ファーラー	運転手 untenschu
Bus-/Taxi-/LKW-Fahrer/-in (男・女) ブス／タクシー／エルカーヴェー・ファーラー	バス・タクシー・トラック運転手 bass-/takshî-/ torakku-untenshu
Feuerwehrmann/-frau (男・女) フォイアーヴェーアマン・フォイアーヴェアフラウ	消防署員 Schôbôscho-in
Metzger/-in (男・女) メッツガー・メッツガリン	肉屋 nikuja
Florist/-in (男・女) フローリストゥ・フローリスティン	花屋 hana-ja
Fotograf/-in (男・女) フォトグラーフ・フォトグラーフィン	写真家 shashinka

DEUTSCH ドイツ語	JAPANISCH 日本語
Friseur/-in (男・女) フリゼァ・フリゼァリン	美容師 bijôschi
Gärtner/-in (男・女) ゲルトナー・ゲルトナリン	庭師 niwaschi
Hausmeister/-in (男・女) ハウスマイスター・ハウスマイスタリン	(家屋)管理人 (Kaoku) kanrinin
Ingenieur/-in (男・女) インゲニュアー・インゲニュアリン	技術者 gidschutsu-scha
IT-Fachmann/-frau (男・女) アイティー・ファッハマン	コンピューター技術者 Konpjûta gidschutsu-scha
Journalist/-in (男・女) ジョーナリスト・ジョーナリスティン	ジャーナリスト dschânalisto
Kassierer/-in (男・女) カッシーラー・カッシーラリン	レジ係 redschi gakari
Kellner/-in (男・女) ケルナー・ケルナリン	ウエイター u-e-itâ
Kfz-Mechaniker/-in (男・女) カーエフツェット-メヒァニカー・メヒァニカリン	自動車整備士 dschidôscha sse-ibischi
Koch/Köchin (男・女) コッホ・キュヒン	調理士 tschôri-schi
Krankenschwester クランケンシュヴェスター	看護婦 kango-fu
Krankenpfleger クランケンプフレーガー	看護師 kangoschi
Künstler/-in (男・女) キュンストラー・キュンストラリン	芸術家 ge-idschutsuka

DEUTSCH ドイツ語	JAPANISCH 日本語
Lehrer/-in (男・女) レーラー・レーラリン	教師 kyôshi
Musiker/-in (男・女) ムージカー・ムージカリン	音楽家 ongakuka
Tagesmutter ターゲスムッター	保育ママ hoikumama
Polizist/-in (男・女) ポリツィスト・ポリツィスティン	警察官 ke-issazkan
Pfarrer/-in (男・女) プファーラー・プファラリン	(キリスト教・カトリックの)神父/司祭 shinpu/schisai
Pastor/-in (男・女) パストア・パストアリン	(キリスト教・プロテスタントの) 牧師 bokuschi
Pilot/-in (男・女) ピロート・ピローティン	パイロット pailotto
Physiotherapeut/-in (男・女) フュジオテラポイト・フュジオテラポイティン	理学療法士 rigakurjôhôshi
Richter/-in (男・女) リヒター・リヒタリン	裁判官 saiban-kan
Regisseur/-in (男・女) レジスアー・レジスアリン	映画監督 eiga-kantoku
Schauspieler/-in (男・女) シャウシュピーラー・シャウシュピーラリン	俳優・女優 haiju/dschoju
Schriftsteller/-in (男・女) シュリフトシュテラー・シュリフトシュテラリン	作家 ssakka
Sekretär/-in (男・女) ゼクレテア・ゼクレテアリン	秘書 hischo

DEUTSCH ドイツ語	JAPANISCH 日本語
Sozialpädagoge/-in (男・女) ゾチアールペダゴーゲ・ゾチアールペダゴーギン	社会教育者 schakaikjôikuscha
Steuerberater/-in (男・女) シュトイアーベラーター・シュトイアーベラータリン	税理士 se-iri-shi
Stewardess/Flugbegleiter (男・女) ステュワデス・フルークベグライター	スチュワーデス・客室乗務員 sschutschuwâdess/kyakus-hitsu-jômu-in
Tierarzt/Tierärztin (男・女) ティアアーツト・ティアエァツティン	獣医 dschûi
Übungsleiter/-in (男・女) ユーブングスライター・ユーブングスライタリン	実技指導者 dschizugi-schidôscha
Verkäufer/-in (男・女) フェアコイファー・フェアコイファリン	販売員 hanbai-in
Zahnarzt/Zahnärztin (男・女) ツァーンアーツト・ツァーンエァツティン	歯医者 haischa
Zahnarzthelfer/-in (男・女) ツァーンアーツトヘルファー・ヘルファリン	歯科助手 Shika joshu
Zimmermann/Zimmerin (男・女) ツィマーマン・ツィマーリン	大工 daiku
Wissenschaftler/-in (男・女) ヴィッセンシャフトラー・ヴィッセンシャフトラリン	学者 gakscha

5. Zu Hause
家にて



Haus	家	75
Möbel	家具	76
Haustiere	ペット	79

Haus

ハウス

家

i-e



DEUTSCH ドイツ語	JAPANISCH 日本語
Dach ダッハ	屋根 jane
Fenster フェンスター	窓 mado
Balkon バルコン	バルコニー・ベランダ barukonî/beranda
Erdgeschoss エアトゲショス （ドイツでは日本の１階に当たる階は地階と呼ばれる。）	一階 ikkai (In Japan gibt es kein Wort für Erdgeschoss)
erster Stock エアスターシュトック	二階 nikai
Treppe トレッペ	階段 kaidan
Garten ガーテン	庭 niwa
Haustür ハウステュア	玄関 genkan
Keller ケラー	地下室 tschika-schizu
Eingang アインガング	入口 irigutschi
Ausgang アウスガング	出口 degutschi
Küche キュッヒェ	キッチン Kitschen





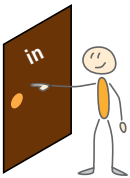





DEUTSCH ドイツ語	JAPANISCH 日本語
Schlafzimmer シュラーフツィマー	寝室 schin-schizu
Wohnzimmer ヴォーンツィマー	居間 ima
Fußboden フースボーデン	床 juka
Esszimmer エスツィマー	ダイニング daining
Teppich テピッヒ	絨毯 dschûtan
Badezimmer バーデツィマー	洗面所 ssenmendscho
Spiegel シュピーゲル	鏡 kagami
Waschbecken ヴァッシュベッケン	流し nagaschi
Dusche ドゥーシェ	シャワー schawâ
Badewanne バーデヴァンネ	浴槽・バスタブ jokussô/bassutabu
Kinderzimmer キンダーツィマー	子供部屋 kodomo-beja





Möbel

メーベル

家具

kagu

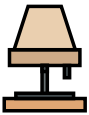

DEUTSCH ドイツ語	JAPANISCH 日本語
Lampe ランペ	電灯 dentô

DEUTSCH ドイツ語	JAPANISCH 日本語
Schalter シャルター	スイッチ ssuittschi
Steckdose シュテックドーゼ	コンセント konssento
Radio ラディオ	ラジオ radschio
Stecker シュテッカー	プラグ puragu
Fernseher フェアンゼーア	テレビ terebi
Tisch ティッシュ	テーブル/机 têburu / zukue
Stuhl シュトゥール	椅子 issu
Ventilator ヴェンティラートア	扇風機 ssenpûki
Klimaanlage クリマアンラーゲ	エアコン eakon
Uhr ウーア	時計 toke-i
Vorhang / Gardine フォアハング / ガディーネ	カーテン kâten
Sofa ゾーファ	ソファー ssofâ
Sessel ゼッセル	肘掛け椅子 hidschikake-issu
Heizung ハイツング	暖房 danbo
Ofen オーフェン	オーブン ôbun
Herd ヘァト	コンロ konro











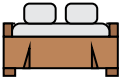

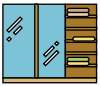







DEUTSCH ドイツ語	JAPANISCH 日本語
(Bücher)regal (ビューヒャー) レガール	(本) 棚 (hon)dana
Bett ベット	ベット betto
Decke デッケ	掛けぶとん kakebuton
Kopfkissen コプフキッセン	枕 makura
Bettlaken ベットラーケン	シーツ schîzu
Bettbezug ベットベツーク	布団カバー futonkabâ
Wolldecke ヴォルデッケ	毛布 môfu
Schrank シュランク	戸棚 todana
Aquarium アクアリウム	水槽 suissô
Kühlschrank キュールシュランク	冷蔵庫 re-isôko
Waschmaschine ヴァッシュマシーネ	洗濯機 ssentaku-ki
Staubsauger シュタウプザウガー	掃除機 ssôdschi-ki
CD-Player ツェーデープレーヤー	CDプレイヤー schî-dî plêjâ
Videorekorder ビデオレコーダー	ビデオレコーダー bideo-rekôdâ
MP3-Player エムペードライプレーヤー	MP3プレイヤー emu-pî-ssurî plêjâ
DVD-Player デーファオデープレーヤー	DVDプレイヤー dî-bui-dî plêjâ

Haustiere

ハウスティーレ

ペット

petto

DEUTSCH ドイツ語	JAPANISCH 日本語
Hund フントゥ	犬 inu
Katze カッツェ	猫 neko
Vogel フォーゲル	鳥 tori
Fisch フィッシュ	魚 ssakana
Hase / Kaninchen ハーゼ / カニンヒェン	兎 ussagi
Meerschweinchen メーアシュヴァインヒェン	モルモット morumotto
Schildkröte シルトクレーテ	亀 kame
Pferd プフェアト	馬 uma
Goldfisch ゴルトフィッシュ	金魚 kingjo









6. Essen
食事



Mahlzeiten	食事	81
Geschirr	食器	82
Speisen	食べ物	83
Japanische Küche	日本料理	87
Deutsche Küche	ドイツ料理	88
Internationale Küche	各国の料理	89
Obst	果物	90
Gemüse	野菜	91
Getränke	飲み物	92
Am Tisch	食卓にて	94
Im Restaurant	レストランにて	97

Mahlzeiten

マールツァイテン

食事

schokudschi





DEUTSCH ドイツ語	JAPANISCH 日本語
Frühstück フリューシュトゥック	朝食 tschô-schoku
Mittagessen ミッタークエッセン	昼食 tschû-schoku
Abendessen アーベントエッセン	夕食 jû-schoku
Vorspeise フォアシュパイゼ	前菜 senssai
Hauptgang ハウプトガング	メインディッシュ me-in-disschu
Dessert デセァ	デザート desâto
Beilage バイラーゲ	付け合せ zuke-awasse
Gewürze ゲヴュルツェ	香辛料 kô-schin-rjô
Senf ゼンフ	からし karaschi
Meerrettich メアレティッヒ	(西洋)わさび (se-i-jô)wassabi
Salz ザルツ	塩 schio
Pfeffer プフェファー	こしょう ko-schô
Essig エシッヒ	酢 ssu
Öl エール	油 abura





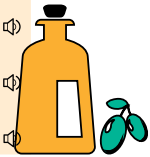

DEUTSCH ドイツ語	JAPANISCH 日本語
Sojasauce ゾーヤゾーセ	醤油 schô-ju
Zucker ツッカー	砂糖 ssatô

Geschirr

ゲシィア

食器

schokki

DEUTSCH ドイツ語	JAPANISCH 日本語
Besteck ベシュテック	カトラリー katorarî
Messer メッサー	ナイフ naifu
Gabel ガーベル	フォーク fôku
Löffel レッフェル	スプーン ssupûn
Stäbchen シュテープヒェン	箸 haschi
Glas グラース	コップ koppu
Untersetzer ウンターゼッツァー	コースター kôss-tâ
Flaschenöffner フラッシェンエフナー	栓抜き ssen-nuki
Serviette ゼァヴィエッテ	ナプキン napukin
Zahnstocher ツァーンシュトッハー	楊枝 jô-dschi
Tasse タッセ	マグカップ (magu) kappu
Teller テラー	皿 ssara

DEUTSCH ドイツ語	JAPANISCH 日本語
Schale シャーレ	小鉢 / 茶碗 kobatschi / tschawan
Schüssel シュッセル	鉢 / 丼 hatschi / donburi
Thermosflasche テァモスフラッシェ	魔法瓶 mahô-bin
Kanne カンネ	やかん jakan
Tablett タブレット	おぼん obon
Pfanne プファネ	フライパン furaipan
Topf トップフ	鍋 nabe
Flasche フラッシェ	ビン bin







Speisen
シュパイゼン

食べ物
tabemono

DEUTSCH ドイツ語	JAPANISCH 日本語
Reis ライス	ご飯 gohan
Ei アイ	卵 tamago
Brot ブロート	パン pan
Brötchen ブレートヒェン	パン pan
Spiegeleier シュピーゲルアイヤー	目玉焼き medamajaki
gekochtes Ei ゲコッホテス アイ	ゆで卵 jude-tamago







DEUTSCH ドイツ語	JAPANISCH 日本語
Rührei リュアアイ	いり卵 iri-tamago
Omelett オムレットゥ	オムレツ omurezu
Suppe ズッペ	スープ ssûpu
Nudeln ヌーデル	ヌードル nûdoru
Kartoffeln カトッフェルン	ポテト / じゃがいも poteto / dschaga-imo
Bratkartoffeln ブラートカトッフェル	ジャガイモ炒め・ジャーマンポテト dschaga-imo-itame / german- poteto
Pommes ポメス	フライドポテト furaido poteto
Fisch フィッシュ	魚 ssakana
roher Fisch ローアー フィッシュ	生魚 nama-sakana
gebratener Fisch ゲブラーテナー フィッシュ	焼き魚 jaki-sakana
geräucherter Fisch ゲロイヒャーター フィッシュ	燻製の魚 kunsse-i no ssakana
Lachs ラックス	さけ ssake
Makrele マクレーレ	サバ ssaba
Sardine ザーディーネ	イワシ iwaschi
Thunfisch トゥーンフィッシュ	マグロ maguro
Forelle フォレレ	マス massu









DEUTSCH ドイツ語	JAPANISCH 日本語
Hering ヘリング	ニシン nischin
Kabeljaurogen カーベルヤウローゲン	たらこ tarako
Krabbe / Garnele クラッベ/ガルネーレ	えび ebi
Tintenfisch ティンテンフィッシュ	いか ika
Fleisch フライシュ	肉 niku
Schweinefleisch シュヴァイネフライシュ	豚肉 buta-niku
Rindfleisch リントゥフライシュ	牛肉 gjû-niku
Hühnerfleisch ヒューナーフライシュ	鶏肉 tori-niku
Hackfleisch ハックフライシュ	挽肉 hiki-niku
Schinken シンケン	ハム hamu
Wurst ブルスト	ソーセージ ssô-ssê-dschi
Salami ザラーミ	サラミ ssalami
Butter ブッター	バター batâ
Margarine マーガリーネ	マーガリン mâgarin
Käse ケーゼ	チーズ tschîsu
Joghurt ヨーグルト	ヨーグルト jôguruto
Marmelade マーメラーデ	ジャム dschamu

DEUTSCH ドイツ語	JAPANISCH 日本語
Himbeere ヒンベァ	ラズベリー lasuberî
Heidelbeere ハイデルベァ	ブルーベリー bulûberî
Honig ホーニッヒ	蜂蜜 hatschimizu
Salat ザラート	サラダ ssarada
Salatsauce ザラートゾーセ	サラダドレッシング ssarada-doresschingu
Müsli ミュースリー	ミューズリー（ドライフルーツ入りのシリアル） mjûsurî
Cornflakes コーンフレークス	コーンフレーク kônfurêku
Eis アイス	アイスクリーム aiss-kurîmu
Kuchen クーヘン	ケーキ kêki
Keks ケークス	ビスケット / クッキー bissuketto / kukkî
Bonbon ボンボン	あめ / キャンデー ame / kjandê
Schokolade ショコラーデ	チョコレート tschokorêto

Japanische Küche

ヤパーニッシェキューヒェ

日本料理

nihon-rjôri

DEUTSCH ドイツ語	JAPANISCH 日本語
rohe Fischhappen	お刺身 ossaschimi
Sushi	寿司 ssuschi
frittierter Fisch u. Gemüse	てんぷら tempura
Eintopfgericht mit Rind-fleisch und Gemüse	すきやき ssukijaki
Brühefondue mit Fleisch und Gemüse	しゃぶしゃぶ schabu-schabu
Schweineschnitzel	とんかつ tonkazu
Weizennudel(suppe)	うどん udon
Buchweizennudel	そば ssoba
Fadennudeln aus Weizenmehl	そうめん ssômen
Suppe mit Sojabohnenpaste	味噌汁 misso-schiru
eingelegtes Gemüse	漬物 zukemono
klare Suppe	澄まし汁 ssumaschi-dschiru
Grillen	バーベキュー bâ-be-kjû
Curryreis	カレーライス karê-raissu
Hühnerspießchen	焼き鳥 jakitori

DEUTSCH ドイツ語	JAPANISCH 日本語
Nudelsuppe chinesischer Art	ラーメン râmen
Gebratene Nudeln	焼きそば jakissoba
Gebratene Maultauschen chinesischer Art	ぎょうざ gjôsa
Reiskräcker	お煎餅 ossenbe-i
jap. Reisbällchen	おにぎり onigiri
jap. pikante Pfannkuchen, „back, was du willst"	お好み焼き okonomiyaki
gebackene kleine Teigbällchen mit Octopus	たこ焼き tako-yaki
warmer Reis mit frischem Ei	玉子かけご飯 tamagokake-gohan



Deutsche Küche

ドイチェ　キュヒェ

ドイツ料理

doizu-rjôri

DEUTSCH ドイツ語	JAPANISCH 日本語
Braten ブラーテン	肉の蒸し焼き
Schnitzel シュニッツェル	とんかつ
Steak ステーク	ステーキ
Frikadelle フリカデレ	ハンバーグ
Schaschlik シャシュリック	串焼き
Gulasch グーラシュ	シチュー

DEUTSCH ドイツ語	JAPANISCH 日本語
Bratwurst ブラートヴルストゥ	焼きソーセージ
Salzkartoffeln ザルツカトッフェル	ゆでたじゃがいも
Kartoffelsalat カトッフェルザラート	ポテトサラダ
Kartoffelpüree カトッフェルピュレー	マッシュポテト
Bratkartoffeln ブラートカトッフェルン	ジャガイモ炒め・ジャーマンポテト
Knödel クネーデル	ジャガイモの団子
saure Gurken ザウレ グルケ	きゅうりのピクルス
Sauerkraut ザウアークラウト	酢キャベツ
Kartoffelpuffer カルトッフェルプッファー	ポテトパンケーキ
Hühnerfrikassee ヒューナーフリカセー	鶏肉のフリカッセ

Internationale Küche

インターナチオナーレ キュヒェ

各国の料理

kakkoku no rjôri



DEUTSCH ドイツ語	JAPANISCH 日本語
Italienische Küche イタリエーニッシェ キュヒェ	イタリア料理 itaria rjôri
Pasta パスタ	パスタ passuta
Pizza ピッツァ	ピザ pisa

DEUTSCH ドイツ語	JAPANISCH 日本語
Spaghetti シュパゲッティ	スパゲッティ ssupagetti
Bolognese ボロネーゼ	ミートソース mîto-sôss
Türkische Küche トゥルキッシェ キュヒェ	トルコ料理 toruko rjôri
Döner デーナー	ドネルケバブ doneru kebabu

Obst

オープスト

果物

kudamono





DEUTSCH ドイツ語	JAPANISCH 日本語
Pflaume プフラウメ	プラム puramu
Birne ビルネ	梨 naschi
Apfel アプフェル	りんご ringo
Nuss ヌス	ナッツ nazzu
Melone メローネ	メロン meron
Wassermelone ヴァッサーメローネ	スイカ ssuika
Pfirsich プフィアズィッヒ	桃 momo
Ananas アナナス	パイナップル painappuru
Banane バナーネ	バナナ banana







DEUTSCH ドイツ語	JAPANISCH 日本語
Kirsche キルシェ	さくらんぼ ssakuranbo
Aprikose アプリコーゼ	あんず ansu
Erdbeere エアトベーレ	いちご itschigo
Mandarine マンダリーネ	みかん mikan
Orange オランジェ	オレンジ orendschi
Zitrone ツィトローネ	レモン remon
Trauben トラウベン	ぶどう budô







Gemüse

ゲミューゼ

野菜

jassai



DEUTSCH ドイツ語	JAPANISCH 日本語
Zucchini ズッキーニ	ズッキーニ sukkîni
Blumenkohl ブルーメンコール	カリフラワー karifrawa
Kartoffel カトッフェル	じゃがいも dschagaimo
Knoblauch クノーブラオホ	にんにく nin-niku
Zwiebel ツヴィーベル	玉ねぎ tama-negi
Lauch ラオホ	ねぎ negi
Karotten カロッテン	人参 nindschin





DEUTSCH ドイツ語	JAPANISCH 日本語
Rettich レティッヒ	大根 daikon
Tomate トマーテ	トマト tomato
Aubergine オバジーネ	なす nassu
Erbsen エァプセン	グリーンピース gurîn-pîssu
Bohnen ボーネン	豆 mame
Kopfsalat コプフザラート	サラダ菜 ssarada-na
Gurke グルケ	きゅうり kjûri
Weißkohl ヴァイスコール	キャベツ kjabezu
Pilz ピルツ	きのこ kinoko
Paprika パプリカ	ピーマン pîman









Getränke

ゲトレンケ

飲み物

nomimono



DEUTSCH ドイツ語	JAPANISCH 日本語
Kaffee カフェー	コーヒー kô-hî
Milch ミルヒ	ミルク / 牛乳 miruku / gjû-njû
Kakao カカオ	ココア kokoa



DEUTSCH ドイツ語	JAPANISCH 日本語
grüner Tee グリューナーテー	緑茶 rjoktscha
Tee テー	お茶 o-tscha
Kräutertee クロイターテー	ハーブティー Hâbu tî
Schwarzer Tee シュバルツァーテー	紅茶 kôtcha
Wasser ヴァッサー	水 misu
heißes Wasser ハイセス　ヴァッサー	お湯 oju
Wasser ohne Kohlensäure ヴァッサー　オーネ　コーレンゾイレ	炭酸抜きの水 tannssan-nuki no misu
stilles Wasser シュティレス　ヴァッサー	炭酸抜きの水 tannssan-nuki no misu
Wasser mit Kohlensäure ヴァッサー　ミット　コーレンゾイレ	炭酸水 tanssan-ssui
Apfelsaft アプフェルザフト	りんごジュース ringo dschûß
Apfelschorle アプフェルショーレ	りんごソーダ ringo ssôda
Orangensaft オランジェンザフト	オレンジジュース orendschi dschû-ssu
Fruchtsaft フルフトザフト	ジュース dschûß
Limonade リモ	レモネード remonêdo
Cola コーラ	コーラ kôra
Tomatensaft トマーテンザフト	トマトジュース tomato dschûß





DEUTSCH ドイツ語	JAPANISCH 日本語
Reiswein ライスヴァイン	酒 ssake
Japanischer Reiswein ヤパーニッシャー ライスヴァイン	日本酒 nihon-schu
Japanischer Schnaps ヤパーニッシャー シュナップス	焼酎 schô-tschû
Bier ビアー	ビール bîru
Radler ラードラー	（ビールとレモネードを 混ぜたお酒）
Schnaps シュナップス	蒸留酒 dschôryu-shu
Wein ヴァイン	ワイン wain
Weißwein ヴァイスヴァイン	白ワイン schiro-wain
Rotwein ロートワイン	赤ワイン aka-wain
Rosé ロゼー	ロゼワイン rose-wain









Am Tisch

アム ティッシュ

食卓にて

schokutaku nite

DEUTSCH ドイツ語	JAPANISCH 日本語
(Vor dem Essen) Guten Appetit グーテン アペティートゥ	いただきます itadaki-massu



DEUTSCH ドイツ語	JAPANISCH 日本語
(Nach dem Essen) Es hat gut geschmeckt. エス ハット グート ゲシュメクトゥ	ごちそうさまでした gotschissô-ssamadeschita
Ich habe Hunger. イッヒ ハーベ フンガー	おなかが空きました onaka ga ssukimashita
Ich habe Durst. イッヒ ハーベ ドゥアスト	のどが渇きました nodo ga kawakimashita
Haben Sie Hunger? ハーベン ズィー フンガー	おなかが空きましたか？ onaka ga ssuki-maschitaka
Nein, ich habe keinen Hunger. ナイン イッヒ ハーベ カイネン フンガー	おなかは空いていません。 onaka wa ssuite-imassen
Ich bin satt. イッヒ ビン ザット	おなかが一杯です。 onaka ga ippai-dess
Ich bin Vegetarier/-in. イッヒ ビン ヴェゲタリアー／ヴェゲタリアリン （男性・女性）	私はベジタリアンです。 wataschi wa wedschitarian dess
Was möchten Sie essen? ヴァス メヒテン ズィー エッセン	何が食べたいですか？ nani ga tabetai dess ka?
Ich möchte ... essen. イッヒメヒテ ... エッセン	... が食べたいです ... ga tabetai dess
Was möchten Sie trinken? ヴァス メヒテン ズィー トリンケン	何が飲みたいですか？ nani ga nomitai-dess ka
Ich möchte ... trinken. イッヒメヒテ... トリンケン	... が飲みたいです。 ... ga nomitai dess
Essen Sie gern... ? エッセン ズィー ゲアン...	... は好きですか？ ... wa ssuki dess ka

DEUTSCH ドイツ語	JAPANISCH 日本語
... Fisch . . . フィッシュ	魚. . . ssakana...
... Milch . . . ミルヒ	牛乳. . . gjûnjû ...
Ich esse gerne... イッヒ エッセ ゲァネ. .	私は . . . が好きです wataschi wa ... ga ssuki-dess
Ich esse nicht gerne... イッヒ エッセ ニヒト ゲァネ . . .	私は . . . が嫌いです wataschi wa ... ga kirai-dess
Ich trinke keinen Alkohol. イッヒ トリンケ カイネン アルコホール	お酒は飲みません。 ossake wa nomimassen
Es schmeckt gut. エス シュメクト グート	おいしいです oischii-dess
lecker レッカー	おいしいです oischii-dess
süß ズース	甘い amai
scharf シャーフ	辛い karai
sauer ザウアー	酸っぱい ssuppai
zu süß ツー ズース	甘すぎる ama ssugiru
zu scharf ツー シャーフ	辛すぎる kara ssugiru
salzig ザルツィック	しょっぱい sshoppai
Möchten Sie noch mehr? メヒテン ズィー ノッホ メアー	もっといかがですか？ motto ikaga-dess ka
Ja, bitte. ヤー ビッテ	はい、頂きます Hai, itadaki-mass
Ja, noch ein wenig. ヤー ノッホ アインヴェーニッヒ	はい、もう少しください hai, mô-ssukoschi-kudassai



DEUTSCH ドイツ語	JAPANISCH 日本語
Nein, danke. ナイン ダンケ	もう結構です mô kekkô-dess
Zum Wohl/Prost! ツム ヴォール / プロースト	乾杯！ kampai
Hat es dir geschmeckt? ハットゥ エス ディア ゲシュメクトゥ	おいしかった？ Oishikatta?



Im Restaurant

イム レストォラン

レストランにて

ressutoran nite

DEUTSCH ドイツ語	JAPANISCH 日本語
Speisekarte シュパイゼカルテ	メニュー menjû
Entschuldigung! エントシュルディグング	すみません ssumimassen
Ein Bier, bitte! アイン ビアー ビッテ	ビールをください bîru o kudassai
Bestellung ベシュテルング	注文 tschû-mon
..., bitte! . . . , ビッテ	. . . をください ... o kudassai
einen Saft アイネン ザフト	ジュース dschûß
ein Schnitzel アイン シュニッツェル	とんかつ tonkazu
ein Eis アイン アイス	アイスクリーム aissu-kurîmu
Ich möchte bezahlen. イッヒ メヒテ ベツァーレン	お勘定お願いします。 okandschô onegai schimass



7. Freizeit
余暇



Reise	旅行	99
Foto	写真	100
Hobbys	趣味	101

Reise

ライゼ

旅行

rjokô









DEUTSCH ドイツ語	JAPANISCH 日本語
Reisepass ライゼパス	パスポート passupôto
Flugticket フルークティケット	航空券 kôkû-ken
Bordkarte ボートカーテ	搭乗券 tôdschô-ken
Check-in チェックイン	チェックイン chekkuin
Check-out チェックアウト	チェックアウト chekkuauto
Zoll ツォル	関税 kanse-i
Zollamt ツォルアムト	税関 se-ikan
Passkontrolle パスコントロレ	パスポート検査 passupôto-kenssa
zollfrei ツォルフライ	免税 mense-i
Dutyfree shop デューティーフリーショップ	免税店 mense-i-ten
Geldwechsel ゲルトヴェクゼル	両替 ryoga-e
Wechselkurs ヴェクゼルクルス	レート rejto
Unterschrift ウンターシュリフト	署名 / サイン schomei / ssain
Reiseführer ライゼフューラー	ガイドブック gaido bukku

DEUTSCH ドイツ語	JAPANISCH 日本語
Stadtplan シュタットプラン	(市街) 地図 (schigai)tschisu
Reisebüro ライゼビュロー	旅行会社 rjokô-gaischa

Foto

フォートー

写真

schaschin



DEUTSCH ドイツ語	JAPANISCH 日本語
Kamera/Fotoapparat カメラ・フォトアパラート	カメラ kamera
Digitalkamera ディギタールカメラ	デジタルカメラ desitaru kamera
Blitz ブリッツ	フラッシュ furasshu
Auslöser アウスレーザー	シャッター schattâ
fotografieren フォトグラフィーレン	写真を撮る schaschin o toru
Bitte machen Sie ein Foto. ビッテ マッヘン ズィー アイン フォートー	シャッターを押してください schattâ o oschite kudassai
Beamer ビーマー	プロジェクタ purodschekuta
Leinwand ラインヴァント	スクリーン ssukurîn
Videokamera ヴィデオカメラ	ビデオカメラ bideo-kamera
CD ツェーデー	CD schî-dî
DVD デーファオデー	DVD dî-bui-dî





DEUTSCH ドイツ語	JAPANISCH 日本語
SD-Karte エスデーカーテ	SDカード essu-dî-kâdo
Speicherplatz シュパイヒャープラッツ	メモリー memori
Album アルブム	アルバム arubamu
Erinnerungsfoto エアイネルンクスフォートー	記念写真 kinen-schaschin

Hobbys

ホビース

趣味

schumi

DEUTSCH ドイツ語	JAPANISCH 日本語
Basteln バステルン	工作 kôssaku
Modellbau モデルバウ	模型作り moke-i-sukuri
Handarbeiten ハントアルバイテン	手芸 schuge-i
Nähen ネーエン	洋裁 jôssai
Stricken シュトゥリッケン	編み物 amimono
Kochen コッヘン	料理 rjôri
Kalligraphie カリグラフィー	書道 / 習字 schodô / schû-dschi
Blumenstecken ブルーメンシュテッケン	生花 ikebana

DEUTSCH ドイツ語	JAPANISCH 日本語
Teezeremonie テーツェレモニー	茶道 ssadô
Fotografieren フォトグラフィーレン	写真 schaschin
Amateurfunk マナチュアフンク	無線 mussen
Lesen レーゼン	読書 dokuscho
Literatur リテラトゥアー	文学 bungaku
Theater/Schauspiel テアーター/シャウシュピール	演劇 engeki
Kunst クンスト	芸術 ge-idschuzu
Malen マーレン	絵 / 絵画 e / kaiga
Zeichnen ツァイヒネン	素描/デッサン sobjô/dessan
Computerspiel コンピューターシュピール	コンピュータゲーム konpjûta gêmu
Online-Chatten オンラインチャッテン	チャット tschatto
Einkaufen アインカウフェン	買い物/ショッピング kaimono/schoppinngu
Kino キノ	映画 e-iga
Billard ビリヤード	ビリヤード biriyado
Bowling ボウリング	ボウリング boringu
Disco ディスコ	ディスコ disuko

DEUTSCH ドイツ語	JAPANISCH 日本語
Briefe schreiben ブリーフェ シュライベン	手紙を書く tegami o kaku
Briefwechsel ブリーフヴェクセル	文通 bunzû
Briefmarken sammeln ブリーフマーケン ザンメルン	切手収集 kitte-schûschû
Münzen sammeln ミュンツェ ザンメルン	コイン収集 koin-schûschû
Gartenarbeit ガーテンアルバイト	園芸/ガーデニング enge-i/gâdening
Reisen ライゼン	旅行 rjokô
Freunde treffen フロインデ トレッフェン	友達に会う tomodachi ni au
Wandern ヴァンデルン	ハイキング Haikingu
Spaziergang シュパツィアガング	散歩 ssampo
Angeln アンゲルン	釣り zuri
Zelten ツェルテン	キャンプ kjampu
Go ゴ	碁 go
Sport シュポートゥ	スポーツ ssupôzu
(Japanisches) Schach ヤパーニッシェス シャッハ	将棋 schôgi
Schach シャッハ	チェス tschess

DEUTSCH ドイツ語	JAPANISCH 日本語
Klettern クレッターン	クライミング kuraimingu
Motorrad モトァラート	オートバイ ôtobai
Radfahren ラートゥファーレン	自転車に乗る dschiten-scha ni noru
Inlineskaten インラインスケート	インラインスケート inrain ssukêto
Skateboard スケートボード	スケボー ssukebô
Tanzen タンツェン	ダンスをする danssu o ssuru
Volkstanz フォルクスタンツ	フォークダンス / 民謡 fôku-danssu / minjô
Musik ムズィーク	音楽 ongaku
Musik hören ムズィーク ヘーレン	音楽鑑賞 ongaku-kanschô
Musikinstrument ムジークインストゥルメント	楽器 gakki
Band ベェンド	バンド bando
Akkordeon アコーデオン	アコーディオン akôdion
E-Gitarre エーギターレ	エレキギター ereki-gitâ
Schlagzeug シュラークツォイク	打楽器 dagakki
Flöte フルューテ	フルート furûto
Geige / Violine ガイゲ/ ヴィオリーネ	バイオリン baiorin
Gitarre ギタレ	ギター gitâ









DEUTSCH ドイツ語	JAPANISCH 日本語
Klavier クラヴィアー	ピアノ piano
Posaune ポザウネ	トロンボーン toronbôn
Klarinette クラリネッテ	クラリネット kurarinetto
Trompete トランペーテ	トランペット toranpetto
Singen ズィンゲン	歌う/歌を歌う utau / uta wo utau
Chor コァー	合唱 gasschô
Orchester オーケスター	オーケストラ ôkessutora
Konzert コンツェアト	コンサート konssâto



8. Sport
スポーツ



Sportarten	スポーツ種目	107
Sportanlagen	スポーツ施設	114
Sportkleidung	スポーツウェア	115
Sportgeräte	スポーツ用具	116
Sportausdrücke	スポーツ用語	117

Sportarten
シュポルトアーテン
スポーツ種目
ssupôzu-schumoku

DEUTSCH ドイツ語	JAPANISCH 日本語
Angeln アンゲルン	釣り zuri
Badminton バドミントン	バドミントン badominton
Baseball ベースバル	野球 jakjû
Basketball バスケットバル	バスケットボール bassuketto-bôru
Behindertensport ベヒンダーテンシュポート	障害者スポーツ schôgaischa-ssupôzu
Bergsteigen ベアクシュタイゲン	登山 tosan
Klettern クレッターン	クライミング kuraimingu
Biathlon ビアトロン	バイアスロン baiassuron
Bob ボブ	ボブスレー bobussurê
Bogenschießen ボーゲンシーセン	アーチェリー / 弓道 âtscherî / kjûdô
Bowling ボーリング	ボウリング bouringu
Boxen ボクセン	ボクシング bokuschingu
Kickboxen キックボクセン	キックボクシング kikku bokuschingu
Curling カーリング	カーリング kâringu

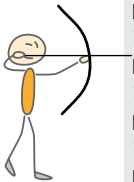

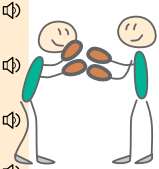

DEUTSCH ドイツ語	JAPANISCH 日本語
Drachenfliegen ドラッヘンフリーゲン	ハングライダー hanguraidâ
Eishockey アイスホッケー	アイスホッケー aissu-hokkê
Eislaufen アイスラウフェン	アイススケート aissu-ssukêto
Eiskunstlaufen アイスクンストラウフェン	フィギュアスケート figjua-ssukêto
Eisschnelllaufen アイスシュネルラウフェン	スピードスケート ssupîdo-ssukêto
Eisstockschießen アイスシュトックシーセン	
Fallschirmspringen ファルシアムシュプリンゲン	スカイダイビング ssukai-daibingu
Fechten フェヒテン	フェンシング fenschingu
Fußball フースバル	サッカー ssakkâ
Futsal フットサル	フットサル futto ssaru
Gewichtheben ゲヴィヒトヘーベン	重量挙げ dschûrjô-age
Golf ゴルフ	ゴルフ gorufu
Handball ハンドバル	ハンドボール handobôru
Hockey ホッケー	ホッケー hokkê
Judo ユードー	柔道 dschû-dô
Ju-Jutsu ユユツ	柔術 dschû dschuzu



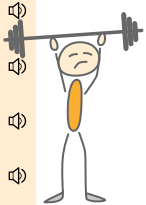



DEUTSCH ドイツ語	JAPANISCH 日本語
Kanu カヌー	カヌー kanû
Karate カラテ	空手 karate
Shorinji-Kempo ショーリンジケンポー	少林寺拳法 schorindschi kenpô
Kegeln ケーゲルン	（ドイツ式ボーリング）
Kendo ケンドー	剣道 kendô
Leichtathletik ライヒトゥアトレーティック	陸上競技 rikudschô-kjôgi
Laufen ラウフェン	競走 kjôssô
Hürdenlauf ヒュルデンラウフ	ハードル競走 hâdoru-kjôssô
Staffellauf シュタッフェルラウフ	リレー rirê
Marathonlauf マラトンラウフ	マラソン marasson
Gehen ゲーエン	競歩 kjô-ho
Hindernislauf ヒンダーニスラウフ	障害物競走 schôgaibuzu-kjôssô
Weitsprung ヴァイトゥシュプルング	走幅跳 haschiri-habatobi
Hochsprung ホッホシュプルング	走高跳 haschiri-takatobi
Dreisprung ドライシュプルング	三段跳 ssandan-tobi

DEUTSCH ドイツ語	JAPANISCH 日本語
Stabhochsprung シュタープホッホシュプルング	棒高跳 bô-takatobi
Kugelstoßen クーゲルシュトーセン	砲丸投 hôgan-nage
Diskuswerfen ディスクスヴェアフェン	円盤投 enban-nage
Speerwerfen シュペアヴェアフェン	槍投げ jari-nage
Moderner Fünfkampf モデアナーフュンフカンプフ	近代五種競技 kindai-goschu-kjôgi
Orientierungslauf オリエンティールンクスラウフ	オリエンテーリング Ori-entêringu
Radsport ラートシュポート	自転車競技 dschitenscha-kjôgi
Keirin ケーリン	競輪 kêrin
Reiten ライテン	乗馬 dschôba
Ringen リンゲン	レスリング ressuringu
Rennrodeln レンローデルン	リュージュ rjû-dschu
Rollsport ロルシュポート	ローラースケート rôrâ-ssukêto
Rudern ルーデアン	ボート bôto
Rugby ラグビー	ラグビー ragubî
Schießen シーセン	射撃 schageki



DEUTSCH ドイツ語	JAPANISCH 日本語
Schwimmen シュヴィメン	水泳 ssui-e-i
Kraul クラウル	クロール kurôru
Brustschwimmen ブルストシュヴィメン	平泳ぎ hiraojogi
Delphin デルフィン	バタフライ batafurai
Rückenschwimmen リュッケンシュビメン	背泳ぎ sseojogi
Lagenschwimmen ラーゲンシュヴィメン	メドレー medorê
Springen シュプリンゲン	飛び込み tobikomi
Synchronschwimmen ジンクローンシュヴィメン	シンクロナイズドスイミング schinkuro naisudo ssui-mingu
Segeln ゼーゲルン	ヨット/セーリング jotto/ ssêringu
Regattasegeln レガッタゼーゲルン	セーリング ssêringu
Drachenboot ドラッヘンボート	ドラゴンボート/ハーリー doragon bôto / hâ-rî
Segelfliegen ゼーゲルフリーゲン	グライダー guraidâ
Ski シー	スキー ssukii
Snowboard スノーボード	スノーボード sunô bôdo
Alpin アルピン	アルペン arupen
Abfahrt アプファート	滑降 kakkô



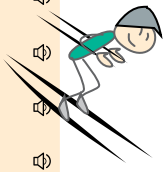

DEUTSCH ドイツ語	JAPANISCH 日本語
Slalom スラローム	回転 kaiten
Riesenslalom リーゼンスラローム	大回転 daikaiten
Nordisch ノルディッシュ	ノルディック norudikku
Langlauf ラングラウフ	クロスカントリー kuross kantorî
Skispringen シーシュプリンゲン	スキージャンプ skii-dschampu
Kombination コンビナチオン	複合種目 fukugô-schumoku
Squash スクオッシュ	スカッシュ ssukasschu
Tanzen タンツェン	ダンス danssu
Volkstanz フォルクスタンツ	フォークダンス fôkudanssu
Ballett バレットゥ	バレエ barê
Sportakrobatik シュポートゥアクロバティック	アクロバット体操 akurobatto taissô
Nihon Buyo (japanischer Tanz)	日本舞踊 nihon bujô
(Japanischer Volkstanz)	盆踊り bon-odori
Tauchen タウヘン	ダイビング daibingu
Taekwondo テクアンドウ	テコンドウ tekondô
Tennis テニス	テニス tenissu
Tischtennis ティッシュテニス	卓球 takkjû

DEUTSCH ドイツ語	JAPANISCH 日本語
Triathlon トリアトロン	トライアスロン toraiassuron
Turnen トゥルネン	体操 taissô
Gerätturnen ゲレートトゥルネン	器械体操 kikai-taissô
Barren バレン	平行棒 He-ikôbô
Stufenbarren シュトゥーフェンバレン	段違い平行棒 dantschigai-he-ikôbo
Bodenturnen ボーデントゥアネン	床運動 juka-undô
Pferdsprung プフェアトシュプリンゲン	跳馬 tschôba
Reck レック	鉄棒 tezubô
Ringe リンゲ	つり輪 zuriwa
Schwebebalken シヴェーベバルケン	平均台 he-ikin-dai
Seitpferd ザイトプフェアト	あん馬 amba
Rhythmische Sportgymnastik リトゥミッシェ ギムナスティーク	新体操 schin-taissô
Trampolin トランポリン	トランポリン toramporin
Morgengymnastik	ラジオ体操 radschio-taissô
Volleyball ヴォリバル	バレーボール barê-bôru
Beachvolleyball ビーチヴォリバル	ビーチバレー bîtschi barê

DEUTSCH ドイツ語	JAPANISCH 日本語
Wandern ヴァンデアン	ハイキング haikingu
Wasserball ヴァッサーバル	水球 ssuikjû
Wasserski ヴァッサーシー	水上スキー ssuidschô-ssukii
Surfen サーフェン	サーフィン ssâfin
Windsurfen ヴィントサーフェン	ウインドサーフィン uindo-ssâfin
Schach シャッハ	チェス tschess
Darts ダーツ	ダーツ dâzu
Kin-Ball キンバル	キンボール kin bôru
Indiaca インディアカ	インディアカ indiaka
Japanisches Croquet	ゲートボール gêto bôru
Billiard ビリヤード	ビリヤード birijâdo
Frisbee フリスビー	フリスビー furissubî
Headis ヘディス	ヘディス(頭でする卓球) hedis

Sportanlagen

シュポートアンラーゲン

スポーツ施設

ssupôzu-schissezu

DEUTSCH ドイツ語	JAPANISCH 日本語
Sportplatz シュポートゥプラッツ	運動場 undôdscho

DEUTSCH ドイツ語	JAPANISCH 日本語
Sporthalle シュポートゥハレ	体育館 taiikukan
Schwimmbad シュヴィムバードゥ	プール pûru
Hallenbad ハレンバードゥ	室内プール schizunai-pûru
Umkleidekabine ウムクライデカビーネ	更衣室 kôi-schizu
Duschanlage ドゥーシュアンラーゲ	シャワー室 schawâ-schizu
Schließfach シュリースファッハ	ロッカー rokkâ
Geräteraum ゲレーテラウム	用具室 jôgu-schizu
Tennisplatz テニスプラッツ	テニスコート tenissu-kôto
Stadion シュターディオン	競技場 kjôgidschô
Tribüne トリビューネ	観客席 kankjaku-sseki

Sportkleidung

シュポートクライドゥング

スポーツウェア

ssupôzu-ueâ



DEUTSCH ドイツ語	JAPANISCH 日本語
Trainingsanzug トレーニングスアンツーク	トレーニングウェアー torêningu-ueâ
Stirnband シュティアンバント	はちまき hatschimaki
Turnhose トゥアンホーゼ	ランニングパンツ ran-ningu-panzu
Sporthemd シュポートゥヘムト	ランニングシャツ ran-ningu-schazu

DEUTSCH ドイツ語	JAPANISCH 日本語
Socken ゾッケン	ソックス ssokkussu
Turnschuh トゥアンシュー	運動靴 undô-guzu
Gymnastikanzug ギムナスティークアンツーク	体操着 taissôgi
Sporttasche シュポートゥタッシェ	スポーツバッグ ssupôzu-baggu
Bikini ビキニ	ビキニ bikini
Badeanzug バーデアンツーク	水着 misugi
Badehose バーデホーゼ	海水パンツ kaissui-panzu







Sportgeräte

シュポートゥゲレーテ

スポーツ用具

ssupôzu-jôgu

DEUTSCH ドイツ語	JAPANISCH 日本語
Ball バル	ボール bôru
Schläger シュレーガー	ラケット raketto
Startnummer シュタートゥヌマー	ゼッケン sekken
Stoppuhr シュトップウアー	ストップ ウォッチ ssutoppu-uottschi
Trillerpfeife トゥリラープファイフェ	ホイッスル hoissuru

DEUTSCH ドイツ語	JAPANISCH 日本語
Sprungseil シュプルングザイル	なわとび nawatobi
Staffelstab シュタッフェルシュタープ	バトン baton
Kugel クーゲル	砲丸 hôgan
Sprungkasten シュプルングカステン	跳び箱 tobibako
Maßband マスバント	巻尺 makidschaku
Hantel ハンテル	バーベル bâberu
Netz ネッツ	ネット netto

Sportausdrücke

シュポートゥアウスドゥリュッケ

スポーツ用語

ssupôzu-jôgo

DEUTSCH ドイツ語	JAPANISCH 日本語
Start シュタート	スタート sstâto
Stopp シュトップ	ストップ sstoppu
Ziel ツィール	ゴール gôru
Tor トア　(サッカーなど)	ゴール gôru
Korb コァプ　(バスケなど)	シュート schûto
Schiedsrichter/-in シーツリヒター	審判 schimpan

DEUTSCH ドイツ語	JAPANISCH 日本語
Foul ファウル	ファール／反則 fâru
Auszeit アウスツァイト	タイム taimu
Spielregel シュピールレーゲル	ルール rûru
Mannschaft マンシャフト	チーム tschîmu
Kapitän カピテーン	キャプテン kjaputen
Spieler/Spielerin シュピーラー/シュピーラリン （男性･女性 ）	選手 ssenschu
Trainer/Trainerin トレーナー/トレーナリン（男性･女性）	コーチ kôtschi
Übungsleiter/ Übungsleiterin イューブングスライター/ イューブングスライタリン（男性･女性）	スポーツ指導員 ssupôzu-schidô-in
Turnier トゥルニアー	トーナメント tônamento
Ligaspiel リーガシュピール	リーグ戦 rîgussen
Training トレーニング	トレーニング torêningu
Übungsstunde イューブングスシュトゥンデ	練習時間 renschû-dschikan
Wettkampf ヴェットカンプフ	試合 schiai
Freundschaftsspiel フロイントシャフツシュピール	友好試合 jûkô-dschiai
Reckstange レックシュタンゲ	鉄棒 tetsubo

DEUTSCH ドイツ語	JAPANISCH 日本語
Punkt プンクト	得点 tokuten
gemischt ゲミッシュトゥ	混合 kongô
gewinnen ゲヴィネン	勝つ kazu
verlieren フェアリーレン	負ける makeru
Sportverein シュポートゥフェアアイン	スポーツクラブ ssupôzu-kurabu
Landessportbund ランデスシュポートゥブント	州スポーツ連盟 schû ssupôzu renmei
Fachverband ファッハフェアバント	競技団体 kjôgi-dantai
Deutscher Olympischer Sportbund ドイチャーオリンピッシャー シュポートゥブント	ドイツオリンピックスポーツ連盟 doizu orinpikku ssupôzu renme-i
Japanischer Sportbund ヤパーニッシャーシュポートゥブント	日本体育協会 nihon- taiiku-kjôkai
Präfektursportbund プレフェクトゥアシュポートゥブント	県体育協会 ken-taiiku-kjôkai
Leistungssport ライストゥンクスシュポートゥ	競技スポーツ kjôgi-ssupôzu
Breitensport ブライテンシュポートゥ	生涯スポーツ shôgai-ssupôzu
Trimmaktion トリムアクチオン	トリム運動 torimu-undô
Sportabzeichen シュポートゥアップツァイヒェン	スポーツバッジテスト ssupôzu-baddschi-tessuto

DEUTSCH ドイツ語	JAPANISCH 日本語
Weltmeisterschaft ヴェルトマイスターシャフト	世界選手権大会 ssekai-ssenschuken-taikai
Olympische Spiele オリンピッシェ シュピーレ	オリンピック大会 orimpikku-taikai
Organisationskomitee オーガニザチオンスコミッテー	組織委員会 ssoschiki-iinkai

JAPAN JUNIOR SPORTS CLUBS ASSOCIATION

dsj DEUTSCHE SPORTJUGEND im DOSB

9. Jugendaustausch
青少年交流

DEUTSCH ドイツ語	JAPANISCH 日本語
Deutsche Sportjugend (dsj) ドイチェ シュポートゥユーゲント	ドイツスポーツユーゲント doitsu sspôtsu jûgento
Japanische Sportjugend (JJSA) ヤパーニッシェ スポーツユーゲント	日本スポーツ少年団 nihon-ssupôzu-schônendan (Japan Junior Sports Clubs Association)
Pin ピン	ピンバッジ pin-baddschi
Wimpel ヴィンペル	ペナント penanto
Programm プログラム	プログラム puroguramu
Delegationsleiter/-in デレガティオンスライター（男） デレガティオンスライターリン（女）	団長 dantschô
Gruppenleiter/-in グルッペンライター（男） グルッペンライターリン（女）	引率指導者 inssozu-schidôscha
Teilnehmer/-in タイルネーマー（男） タイルネーマーリン（女）	参加団員 ssanka-dan-in

JAPAN JUNIOR SPORTS CLUBS ASSOCIATION

dsj DEUTSCHE SPORTJUGEND im DOSB

DEUTSCH ドイツ語	JAPANISCH 日本語
Familienaufenthalt ファミーリエンアウフエントハルト	ホームステイ / 民泊 hômussute-i
Empfang エンプファング	レセプション ressepuschon
Höflichkeitsbesuch フューフリッヒカイツベズーフ	表敬訪問 hjôke-i-hômon
Gastgeschenk ガストゲシェンク	記念品・おみやげ kinen-hin/ omijage
Freundschaft フロイントシャフト	友情 jû-dschô
Jahresthema ヤーレステーマ	研修テーマ kenschû-têma
Diskussion ディスクシオン	ディスカッション dissukasschon
Referat リフェラート	レクチャー rekutschâ
Besichtigung ベズィヒティグング	見学 kengaku
Treffpunkt トレフプンクト	集合場所 schûgô-bascho
Jugendorganisation ユーゲンドオーガニザチオン	青少年団体 sse-ischônen-dantai
Jugendförderung ユーゲントフォーダルング	青少年育成 sse-ischônen-ikusse-i
Jugendleiter/-in ユーゲントライター（男） ユーゲントライターリン（女）	青少年指導者 sse-ischônen-schidôscha

10. Religion
宗教

DEUTSCH ドイツ語	JAPANISCH 日本語
Glaube グラウベ	信仰 shinko
Christentum クリステントゥーム	キリスト教 kirisuto kyô
katholisch カトーリッシュ	カトリック kotorikku
evangelisch エヴァンゲーリッシュ	プロテスタント purotessutanto
Kirche キルヒェ	教会 kyôkai
Islam イスラーム	イスラム教 isuramu kyô
Moschee モシェー	モスク mosku
Hinduismus ヒンドゥイスムス	ヒンドゥー教 hindû kyô
Buddhismus ブッディスムス	仏教 bukkyô
Judentum ユーデントゥーム	ユダヤ教 judaja kyô
Synagoge ジナゴーゲ	シナゴーグ shinagôgu
Shintoismus シントイスムス	神道 sshintô
Atheist アテイスト	無神論者 mushin-ronscha

11. Wichtige Verben
重要な動詞

DEUTSCH ドイツ語	JAPANISCH 日本語
anrufen アンルーフェン	電話する denwa ssuru
arbeiten アルバイテン	働く hataraku
aufstehen アウフシュテーエン	起きる okiru
beibringen バイブリンゲン	教える oshi-eru
begrüßen ベグリューセン	挨拶する aissatsu-suru
bitten ビッテン	頼む tanomu
braten ブラーテン	焼く jaku
danken ダンケン	感謝する kanscha ssuru
denken デンケン	考える kanga-eru
essen エッセン	食べる taberu
fahren ファーレン	(乗り物で)行く/運転する iku/ unten ssru
fliegen フリーゲン	飛ぶ tobu
fragen フラーゲン	尋ねる / 質問する tasuneru / schizumon ssuru
frühstücken フリューシュトゥッケン	朝食をとる tshô-schoku o toru

DEUTSCH ドイツ語	JAPANISCH 日本語
geben ゲーベン	あげる ageru
gehen ゲーエン	(歩いて)行く iku
gerne haben ゲアネ ハーベン	好き sski
gewinnen ゲヴィネン	勝つ kazu
glauben グラウベン	信じる shindschiru
haben ハーベン	持っている motte iru
heißen ハイセン	...という名前である toiu namae dearu
helfen ヘルフェン	助ける / 手伝う tasskeru / tezudau
hören ヘーレン	聞く kiku
kaufen カウフェン	買う kau
kochen コッヘン	料理する ryôrisuru
kommen コメン	来る kuru
lachen ラッヘン	笑う warau
laufen ラウフェン	走る haschiru
lernen レァネン	習う narau
lesen レーゼン	読む jomu
lieben リーベン	愛する aissru

DEUTSCH ドイツ語	JAPANISCH 日本語
losfahren ロースファーレン	出発する schuppazu ssru
machen マッヘン	する / 作る ssru (tun)/zukuru (herstellen)
nehmen ネーメン	取る toru
probieren プロビーレン	試す tamess
reparieren レパリーレン	修繕する/直す schûsen-ssru / naoss
rufen ルーフェン	呼ぶ jobu
sagen ザーゲン	言う iu
schlafen シュラーフェン	眠る nemuru
schenken シェンケン	贈る okuru
schicken シッケン	送る okuru
schreiben シュライベン	書く kaku
schwimmen シュヴィメン	泳ぐ ojogu
sehen ゼーエン	見る miru
singen ズィンゲン	歌う utau
sitzen ズィッツェン	座る sswaru
spielen シュピーレン	遊ぶ / プレイする assobu / play-ssru
sprechen シュプレッヒェン	話す hanass

DEUTSCH ドイツ語	JAPANISCH 日本語
stehen シュテーエン	立つ tazu
tanzen タンツェン	踊る odoru
trinken トリンケン	飲む nomu
tun トゥーン	する ssru
üben イューベン	練習する renschû-ssru
verkaufen フェアカウフェン	売る uru
verlieren フェアリーレン	失う / 負ける uschinau (Gegenstand) / makeru (beim Sport)
vermissen フェアミッセン	さびしい sabischii
verstehen フェアシュテーエン	分かる wakaru
waschen ヴァッシェン	洗う arau
wecken ヴェッケン	起こす okoss
wegwerfen ヴェックヴェルフェン	捨てる ssteru
weinen ヴァイネン	泣く naku
wiedersehen ヴィーダーゼーエン	再会する saikai ssru
wiegen ヴィーゲン	量る hakaru
zählen ツェーレン	数える kasoeru
zahlen ツァーレン	払う harau

12. Wir spielen
一緒に遊びましょう



Eselspack	マッチを積もう	129
Mau-Mau	マウマウ	130
Schwimmen	シュヴィメン	132
Chicago	シカゴ	134
Knobeln	マッチの数をあてよう	136
Joe	ジョー	138
Fli Flei Flo	フリー・フライ・フロー	140
Zungenbrecher	早口言葉	142
Dschinghis Khan	ジンギスカン	144

Vorbemerkung:

Auch wenn im Folgenden jeweils nur die männliche Sprachform benutzt wurde, sind natürlich auch Mitspielerinnen und Mädchen/Frauen mit angesprochen und gemeint.

ESELSPACK

- Jeder Spieler bekommt die gleiche Anzahl von Streichhölzern (z.B. 10 Stück)
- Der Reihe nach stapelt jeder Spieler jeweils ein Streichholz übereinander auf die Öffnung einer Flasche.
- Sobald die Streichhölzer herunterfallen, muss der Spieler, der dies verursacht hat, diese übernehmen.
- Der Spieler, der als erster keine Streichhölzer mehr hat, hat gewonnen.

マッチを積もう
同じ本数のマッチを配ります。（たとえば１０本）
ビンの上に交互に１本ずつマッチを積んでいきます。
マッチが落ちてしまったら、落ちた分を取らなければいけません。 一番早くマッチがなくなった人が勝ちです。

Mau-Mau

- Mindestens 3 Spieler werden benötigt
- Jeder Spieler bekommt 6 Karten.
- Die restlichen Karten werden in die Mitte gelegt. Die obere Karte wird aufgedeckt und neben den Stapel in der Mitte gelegt.
- Es darf nur eine Karte in die Mitte gelegt werden, die entweder die gleiche Farbe (Karo, Herz, Pik oder Kreuz) oder den gleichen Kartentyp wie die offen liegende Karte hat.
- Hat ein Spieler keine passende Karte, so muss er eine Karte vom verdeckten Haufen ziehen und der nächste Spieler ist an der Reihe.
- Der Spieler, der links neben dem Kartengeber sitzt, beginnt mit dem Spiel, und es geht links der Reihe nach weiter.
- Bei einer 7 muss der nächste Spieler 2 Karten ziehen. Hat er auch eine 7, so muss der nächste Spieler 4 Karten vom Stapel ziehen.
- Bei einer 8 muss der nächste Spieler eine Runde aussetzen.
- Bei einem Buben darf der Spieler sich eine neue Farbe wünschen. Einen Buben darf man auf jede Karte legen.
- Hat ein Spieler nur noch eine Karte, dann muss er „Letzte Karte" sagen. Vergisst er das, muss er 2 Karten vom Stapel nehmen.
- Wer als erster keine Karten mehr in der Hand hat, hat gewonnen.
- Schließt der Spieler mit einem Buben ab, so muss er „Mau-Mau" sagen, bei allen anderen Karten nur „Mau".

マウーマウ

- 最低３人で遊びます。
- 一人に６枚ずつカードを配ります。
- 残りのカードは真ん中に置かれ、一番上のカードを開きます。
- 同じ印ししか、同じ数、同じ絵のカードを出せます。
- これが出来ないと、真ん中から一枚取り、次の人の番になります。
- カードを配る人の左隣の人から始められ、左回りでゲームは進められます。
- ７が出たら、次の人は真ん中から２枚取らなければなりません。この人が７を持っていれば、次の人は４枚取らなければなりません。
- ８が出たら、次の番の人は、一度抜かされます。
- ジャックを出したら、自分の好きな印しに変えられます。ジャックは、どんなカードの上にも置けます。
- 手持ちのカードが一枚だけになったら、「レッツテ・カーテ（最後のカード）」と言わなければなりません。これを言い忘れた人は、２枚真ん中から取らなければなりません。
- 手持ち札が一番早くなくなった人が、勝ちです。
- ジャックを最後のカードとして出した人は、「マウーマウ」と言い、最後がジャック以外のカードの時は、「マウ」とだけ言います。

Schwimmen

- Mindestens 3 Spieler werden gebraucht.
- Jeder Spieler bekommt 3 Karten und 3 Streichhölzer.
- Der Spieler, der links neben dem Kartengeber sitzt, bekommt zweimal drei Karten; er darf sich einen dieser beiden Haufen anschauen und entscheiden, welchen er behalten möchte; die 3 anderen Karten legt er aufgedeckt auf den Tisch.
- Karten mit Zahlen haben den Wert der Zahl; Buben, Damen und König haben den Wert von 10 Punkten; Ass bedeutet 11 Punkte, 3 Karten der gleichen Zahl oder mit dem gleichen Bild bedeuten 30,5 Punkte; 3 Asse bedeuten 31 Punkte;(z.B. Bube, Dame und As einer Farbe 31 Punkte). In einem solchen Fall sind die Karten sofort aufzudecken und das Spiel ist zu Ende.
- Man kann entweder gleiche Bilder, gleiche Zahlen oder gleiche Farben sammeln.
- Es wird linksherum vom Kartengeber gespielt.
- Jeder Spieler darf entweder 1 oder alle 3 Karten gegen die in der Mitte liegenden Karten austauschen. Tauscht man nicht, dann muss man „Ich schwimme" sagen.
- Tauschen alle Spieler in einer Runde nicht, dann werden 3 neue Karten vom verdeckten Stapel auf den Tisch gelegt.
- Jeder Spieler darf pro Spiel nur einmal „Ich schwimme" sagen. Beim zweiten Mal muss er „Stopp" sagen. Wenn ein Spieler „Stopp" gesagt hat, dann darf jeder Spieler noch einmal die Karten austauschen.
- Der Spieler, der am wenigsten Punkte hat, muss ein Streichholz abgeben. Wenn ein Spieler keine Streichhölzer mehr hat, dann darf er noch solange mitspielen, bis er noch einmal verloren hat.
- Sieger ist der Spieler, der am meisten Streichhölzer übrig hat.

シュビメン（トランプ・スカートカード）

- 最低３人で遊びます。
- 一人に３枚のカードとマッチ棒３本を配ります。
- カードを配る人の左隣の人は、３枚のカード２組をもらい、そのうちの一組を見て、これを取るか、もう一組を取るか決めます。取らなかった方を、オープンします。
- 数字のカードは、その数の値を数えます。ジャック、クイーン、キングは１０点、エースは１１点です。同じ数字または同じ絵３枚は３０．５点です。エース３枚は３１点、また同じ印しのジャック、クイーン、エースも３１点です。
- この場合ゲームはすぐ終わり、皆カードを開けます。
- 同じ絵、または同じ数字、同じ印しを集めます。
- カードを配った人から左回りに順番がまわります。
- 真ん中に置かれたカードから、一枚または３枚全部交換出来ます。
- 交換したくない時は“イッヒ シュヴィメ”（私は泳ぎます）と言います。
- 誰もカードを交換しない時は、新しい３枚のカードが開かれます。
- “イッヒ・シュヴィメ”は一回だけ言うことが出来ます。その次は、“シュトップ”（ストップ）と言います。誰か一人が“シュトップ”と言ったら、他の人はもう一回カードの交換が出来ます。
- 手持ちカードの点数の一番少ない人は、マッチ棒を一本出します。マッチ棒がなくなっても、次に負けるまでプレー出来ます。
- 最後に一番たくさんマッチ棒を持っている人が勝ちです。

CHICAGO

- Das Spiel wird mit drei Würfeln gespielt.
- Für die Augen gibt es eine Sonderregelung: Die EINS zählt 100, die SECHS zählt 60 und die übrigen Werte zählen entsprechend ihrer Augenzahl.
- Der erste Spieler wirft zunächst mit 3 Würfeln. Ist er mit der geworfenen Summe zufrieden, hörte er auf. Er kann aber wahlweise 1 bis 3 Würfel noch ein zweites und ein drittes Mal werfen, wobei die nicht mehr benutzten Würfel „stehen" bleiben und am Schluss mitzählen. (Wirft er z.B. EINS - VIER - ZWEI, kann er die EINS stehen lassen und mit 2 Würfeln ein zweites Mal werfen. Erzielt er dann SECHS - DREI und hört dann auf, so hat er 163 Punkte erzielt).
- Die anderen Spieler dürfen nicht öfter werfen als der erste.
- Gewonnen hat der Spieler mit der höchsten Punktzahl, bzw. bei gleicher Punktzahl derjenige, der dazu am wenigsten Würfe benötigt hat.
- Die höchste Punktzahl, die man erreichen kann, ist dreimal die EINS („Chicago") = 300.
- Der Verlierer bekommt einen Bierdeckel (ein Chip).
- Wer als erster 3 Bierdeckel (Chips) kassieren musste, hat verloren.

シカゴ　（さいころ遊び）

- サイコロの目は、 ＝１００、 ＝６０、他の目はその目数通りの点数で数えます。
- 初めの人が３コのサイコロを振ります。出た目数で満足すれば、止めます。しかし１コだけまたは３コ全部まであと３回まで振り直せます。一度残したサイコロは振り直すことは出来ません。これらは最後に一緒に数えられます。
- 例えば  —  —  と振ったとします。 を残して、他のサイコロ２コをもう一度振る事が出来ます。
-  —  が出たとします。そこで止めれば１６３点取ったことになります。他の人達は、最初に振った人以上の回数を振ることは出来ません。
- ３コのサイコロを合計して、一番点数の多い人が勝ちです。同点の時は、振った回数の一番少ない人が勝ちです。
- 最高点は  を３コ（シカゴ）＝３００点です。負けた人には、ビールのコースター（チップ）が渡されます。一番早くコースターが３枚集まった人が負けです。

Knobeln

- Alle Mitspieler sitzen im Kreis. Jeder erhält 3 Streichhölzer.
- Ohne dass die anderen es sehen, also hinter dem Rücken, legt jeder eine beliebige Anzahl der Streichhölzer (auch keines ist möglich) in die rechte Hand. Diese wird zur Faust geballt in die Mitte des Kreises gestreckt.
- Nun muss jeder in der Runde nacheinander raten, wie viele Streichhölzer sich insgesamt in den Fäusten der Mitspieler befinden.
- Nachdem alle ihre Zahl gesagt haben, werden die Fäuste geöffnet und die Streichhölzer zusammengezählt. Wer die genaue Zahl geraten hat, erhält einen Punkt (Bierdeckel, Münze o. ä.) .
- Wer nach einer festgelegten beliebigen Anzahl von Runden die meisten Punkte hat, hat gewonnen.

マッチの数をあてよう

- 輪になって集まります。マッチを一人３本ずつ配ります。
- 他の人に見られないよう、背中の後ろで、好きな数のマッチを右手に握ります（全部無しでも構いません）。皆右手の握り拳を真ん中に出します。
- 全部で何本のマッチが皆の右手に握られているか、順番にあてます。
- 全員が数を言ったら、皆拳を開き、マッチの数を数えます。ぴったりと当てた人は、一点（コースター、チップ等）を貰えます。
- 皆で決めた回数分のあてっこのあと、一番点数の多かった人が勝ちです。

Joe
ジョー

Rhythmischer Sprechgesang	リズムをつけて語る
Einer spricht vor und macht die Bewegungen.	1人が語り、動きをする。
Die Mitspieler wiederholen beides.	みんながそれを繰り返す。
1) Hallo, ich bin der Joe ハロー イッヒ ビン デア ジョー	ハロー、私はジョーです Hallo, wataschi wa Joe dess
und ich arbeite in einer Knopffabrik ウント イッヒ アルバイテ イン アイナー クノップフファブリーク	そして私はボタン工場で働いています ssoschite wataschi wa botan kodscho de hataraite imass
und neulich, da kam mein Chef vorbei ウント ノイリッヒ ダー カーム マイン シェフ フォアバイ	そしてさっき、私のボスが来ました ssoschite ssakki wataschi no Boss ga kimaschita
und fragte, ob ich beschäftigt sei. ウント フラークテ オプ イッヒ ベシェフティクト ザイ	そして私に聞きました、忙しいかどうか ssoschite wataschi ni kiki maschita issogaschii ka dôka
Ich sagte: „nö" イッヒ ザークテ ネー	私はいいえと言いました wataschi wa îe to iimaschita
dann bedienen Sie den Knopf mit der rechten Hand ダン ベディーネン ジィー デン クノップフ ミット デア レヒテン ハント	そうしたら、ボタンを右手で扱って ssôschitara botan o migi te de azukatte
2)…dann bedienen Sie den Knopf mit der linken Hand ダン ベディーネン ジィー デン クノップフ ミット デア リンケン ハント	2）そうしたら、ボタンを左手で扱って ssôschitara botan o hidari te de azukatte

3)…dann bedienen Sie den Knopf mit dem rechten Fuß ダン ベディーネン ジィー デン クノップフ ミット デム レヒテン フース	3）そうしたら、ボタンを右足で扱って ssôschitara botan o migi ashi de azukatte
4)…dann bedienen Sie den Knopf mit dem linken Fuß ダン ベディーネン ジィー デン クノップフ ミット デム リンケン フース	4）そうしたら、ボタンを左足で扱って ssôschitara botan o hidari aschi de azukatte
5)…dann bedienen Sie den Knopf mit dem Kopf ダン ベディーネン ジィー デンクノップフ ミット デム コップフ	そうしたら、ボタンを頭で扱って ssôschitara botan o atama de azukatte
6)…dann bedienen Sie den Knopf mit dem Po ダン ベディーネン ジィー デン クノップフ ミット デム ポー	そうしたら、ボタンをお尻で扱って ssôschitara botan o oschiri de azukatte
7) Hallo, ich bin der Joe ハロー イッヒ ビン ジョー	7）ハロー、私はジョーです Hallo, wataschi wa Joe dess
und ich arbeite in einer Knopffabrik ウント イッヒ アルバイテ イン アイナー クノップフファブリーク	そして私はボタン工場で働いています ssoschite wataschi wa botan kodscho de hataraite imass
und neulich, da kam mein Chef vorbei ウント ノイリッヒ ダー カーム マイン シェフ フォアバイ	そしてさっき、私のボスが来ました ssoschite sakki wataschi no Boss ga kimaschita
und fragte, ob ich beschäftigt sei. ウント フラークテ オプ イッヒ ベシェフティクト ザイ	そして私に聞きました、忙しいかどうか ssoschite wataschi ni kiki maschita issogaschii ka dôka
Und ich sagte: „ja“ ウント イッヒ ザークテ ヤー	私ははいと言いました wataschi wa hai to iimaschita

Fli Flei Flo

フリー・フライ・フロー

Im Kreis aufstellen. Den Text der Vorsager wiederholen.

輪になって並び、中心に向かって立つ。先にテキストをいう人の後に同じテキストを繰り返す。

Fli	フリー
Fli Flei Flo	フリー・フライ・フロー
Wiste	ヴィステ
Gummela gummela gummela wiste	グメラ、グメラ、グメラ、ヴィステ
O no no no no na wiste	オー、ノー、ノー、ノー、ノー、ナ、ヴィステ
Ene mene jesse mene uh wau wau mene	エーネ、メーネ、イェッセ、メーネ、ウー、ワァオ、ワァオ、メーネ
Jesse mene sole mene uh wau wau	イェッセ、メーネ、ゾーレ、メーネ、ウー、ワァオ、ワァオ
Bit bill joten doten buh boten diten daten --- Tschhhhh	ビット、ビル、ヨーテン、ドーテン、ブー、ボーテン、ディーテン、ダーテン、ツゥーシュ
Übersetzung / 意味:	
fli = kalt	寒
fli flei flo = noch kälter	もっと寒い
wiste = Schnupfen	鼻かぜ
gummela … wiste = Nase hat Schnupfen	鼻かぜを引いている

ene meine … = mein Hund hat auch Schnupfen	私の犬も鼻かぜを引いている
jesse mene … = die Sonne wärmt meinen Hund	太陽が犬を暖める
bit bill … = auf dem Bahnhof weiter südlich von hier war es schön warm	ここから南先にある駅は暖かい
Tschhhh = sei ruhig, die Kinder schlafen	静かに子供達が寝ています

Zungenbrecher

ツンゲンブレヒャー

早口言葉

hayakuchi kotoba

Fischers Fritze fischt frische Fische; Frische Fische fischt Fischers Fritze. フィッシャース フリッツェ フィッシュト フリッシェ フィッシェ フリッシェ フィッシェ フィッシュト フィッシャース フリッツェ	漁師フリッツは新鮮な魚を獲る。新鮮な魚を漁師フリッツは獲る。
Frische Kirschen knirschen nicht. Nicht knirschen frische Kirschen. フリッシェ キルシェン クニルシェン ニヒト。ニヒト クニルシェン フリッシェ キルシェン	新鮮なサクランボウはきしまない。きしまないのは新鮮なサクランボウ。
Hans hackt Holz hinterm Haus. ハンス ハックト ホルツ ヒンテルム ハオス	ハンスは木を家の裏で（おので）割る。
Siebzehn Schneeschaufler schaufeln Schnee. ジープツェーン シュネーシャオフラー シャオフェルン シュネー	17人の雪掻きする人が雪を掻く。
Zehn zahme Ziegen zogen zehn Zentner Zucker zum Zoo. ツェーン ツァーメ ツィーゲン ツォーゲン ツェーン ツェントナー ツッカー ツーム ツォー	10匹の人になれたヤギが500キロの砂糖を動物園に持っていく。
Der Metzger wetzt das Metzgermesser auf des Metzgers Wetzestein. デァ メッツガー ヴェッツト ダス メッツガーメッサー アオフ デス メッツガース ヴェッツシュタイン	肉屋さんは肉切り包丁を肉屋さんの砥石で研ぐ。

Hat die Maus die Mandeln und das Marzipan gemaust? ハット ディー マオス ディー マンデルン ウント ダス マーチパン ゲマオスト	ねずみがアーモンドとマルチパンを盗んだの？
Kleine Kinder können keinen Kaffee kochen. Keinen Kaffee können kleine Kinder kochen. クライネ キンダー ケネン カイネン カフェー コッヘン カイネン カフェー ケネン クライネ キンダー コッヘン	小さな子供はコーヒーを沸かせない。コーヒーを小さな子供は沸かせない。
Der Nachbargast isst gerne Kaki-Früchte.	隣の客はよく柿食う客だ Tonari no kjaku wa joku kakikuu kjakuda
Jazz-Chanson-Sänger	ジャズシャンソン歌手 Jazz shanson kaschu
Das Sushi schmeckt ein wenig zu viel nach Essig.	この寿司は少し酢がききすぎた kono Sushi wa ssukoschi ssu ga kikissugita
Passagier vom Passagier- und Frachtschiff	貨客船の旅客 kakjakussen no rjokjaku
Im Garten waren zwei Hühner.	庭には鶏が二羽いました niwa niwa niwatori ga niwa imaschita
Gasexplosion in einem Bus	バスガス爆発 bass gass bakuhazu
rote Papierrolle, blaue Papierrolle, gelbe Papierrolle	赤巻紙青巻紙黄巻紙 akamakigami aomakigami kimakigami
Ein Schildkrötenkind auf dem Schildkrötenvater. Ein Schildkrötenenkel auf dem Schildkrötenkind. Ein Schildkrötenurenkel auf dem Schildekrötenenkel.	親亀の上に子亀子亀の上に孫亀孫亀の上にひ孫亀 ojagame no ue ni kogame. kogame no ue ni mago game. mago game no ue ni hi mago game

Pflaume gehört zum Pfirsich. Pflaume und Pfirsich sind schon reif.	すももももももものうち すももももももうれた ssumomo mo momo mo momo no utschi. ssumomo mo momo mo môureta
Ein Mönch malt sehr gut einen Mönch auf einem Wandschirm.	坊主が屏風に上手に坊主の絵を描いた bôsu ga bjôbu ni dschôsu ni bôsu no e o kaita
Ist der Hund ein Chow-Chow? Nein, nein, ist er nicht. Doch, doch, er ist doch ein Chow-Chow.	あれちゃうちゃうちゃう？ ちゃうちゃうちゃうんちゃうん？ ちゃうちゃう、ちゃうちゃうやって。 are Chow-Chow tschau? Chow-Chow tschaun tschau? tschau, tschau, Chow-Chow jatte.

Dschinghis Khan
ジンギスカン

Dschinghis Khan	ジンギスカン
rechten Fuß vorne mit linker Hand berühren	右足を左手で前でタッチ
rechten Fuß vorne mit rechter Hand berühren	右足を右手で前でタッチ
rechten Fuß hinten mit linker Hand berühren	右足を左手で後ろでタッチ
rechten Fuß hinten mit rechter Hand berühren	右足を右手で後ろでタッチ
linken Fuß vorne mit rechter Hand berühren	左足を右手で前でタッチ
linken Fuß vorne mit linker Hand berühren	左足を左手で前でタッチ
linken Fuß hinten mit rechter Hand berühren	左足を後ろで右手でタッチ

linken Fuß hinten mit linker Hand berühren	左足を後ろで左手でタッチ
Step	ステップ
vor, vorhüpfen, umdrehen, hüpfen, Beine aufkreuzen dann drehen	前前とんで、後ろ向く、足開いてクロスしてまわる
4-mal wiederholen	これを4回したら
Beim „Dschinghis Khan" mit einem Fuß stampfen, dabei Hände mitnehmen. 4-mal wiederholen.	ジンギスカンというときに、片足で足踏みする。その際手も振る。これも4回。
Boxstep	ボックスステップ
Rechter Fuß vor linkem Fuß. Linker Fuß kreuzt rechten Fuß. Rechter Fuß setzt zurück. Linker Fuß neben rechtem Fuß. 2-mal wiederholen.	右足を左足の上に、左足を右足とクロスする、右足を一歩後ろに置いて、左足を右足と平行にもどす。これ2回。
Noch einmal Boxstep und nach rechts gehen und laut lachen. Eine Hand am Mund.	もう一回ステップを繰り返し、右に歩いていってワハハハーという振り、手は口元に持っていく。
Nach links gehen. Wie oben.	左に歩いていって上に同じ。
Einmal klatschen, bückend 3 Schritte zurück. Und das gleiche in die andere Richtung. 2-mal wiederholen.	手を打って前かがみの状態で後ろに下がる(3歩)。向きを変える。これ2回。
Dann kommt „Dschinghis Khan". Wiederholen.	ここでまた、ジンギスカンとなって最初に戻る。

Index
索引

A

Abend ... 23
Abendessen ... 81
Abfahrt ... 111
Abgeordnete/-r ... 69
Abitur ... 63
Adapter ... 48
AG ... 64
Agrarwissenschaft ... 68
Akkordeon ... 104
Album ... 101
Alkohol ... 96
Allergie ... 42
Alles Gute! ... 18
Alpin ... 111
alt ... 30
Altenpfleger/-in ... 69
Altpapier ... 51
Amateurfunk ... 102
Ampel ... 56
Ananas ... 90
Angeln ... 103,107
Angestellte/-r ... 69
anrufen ... 124
Ansichtskarte ... 52
Anstellung ... 63
Anwalt/Anwältin ... 69
Anzug ... 45
Apfel ... 90
Apfelsaft ... 93
Apfelschorle ... 93
Apotheker/-in ... 69
Aprikose ... 91
April ... 26
Arbeit ... 63
arbeiten ... 124
Architekt/-in ... 69
Architektur ... 67
arm ... 32
Arm ... 39
Arzt/Ärztin ... 42, 69
Aschenbecher ... 50
Astronomie ... 67
Atheist ... 123
Attest ... 43
Aubergine ... 92
Auf Wiedersehen ... 9
aufstehen ... 15,124
Auge ... 39
Augenbraue ... 38
August ... 26
Ausgang ... 75
Aushilfe ... 69
Auslöser ... 100
Ausrenkung ... 42
ausschlafen ... 16
Aussteigen ... 57
Auszeit ... 118
Auto ... 56
Autobahn ... 58

B

Baby ... 37
Bäcker/-in ... 69
Bad ... 17
Badeanzug ... 116
Badehose ... 116
Badeschuh ... 46
Badetuch ... 47
Badewannne ... 76
Badezimmer ... 76
Badminton ... 107
Bahnfahrkarte ... 56
Bahnhof ... 56, 62
Bahnschranke ... 57
Bahnsteigsperre ... 57
Balkon ... 75
Ball ... 116
Ballett ... 112
Banane ... 90
Bank ... 60, 61
Bankangestellte/-r ... 69

Barren ... 113
Baseball ... 107
Basketball ... 107
Basteln ... 101
Batterie ... 48
Bauchschmerzen ... 41
Bauer/Bäuerin ... 70
Bauingenieurwesen ... 67
Baum ... 28
Beachvolleyball ... 113
Beamer ... 54,1
Beamter/Beamtin ... 70
Behindertensport ... 107
beibringen ... 124
Beilage ... 81
Bein ... 40
Berg ... 28
Bergsteigen ... 107
Berufsschule ... 63
besetzt ... 34
besichtigen ... 16
Besichtigung ... 122
Besteck ... 82
Bestellung ... 97
Betriebswirtschaftslehre ... 68
Bett ... 78
Betttuch ... 78
Bewegungsphysiologe ... 67
bewölkt ... 28
BH ... 46
Biathlon ... 107
Bier ... 94
Bikini ... 116
Billard ... 102,114
billig ... 30,59
Bindfaden ... 54
Biologie ... 66,68
Biomüll ... 50
Birne ... 90
Bis morgen ... 9
Bitte ... 11
Bitteschön ... 11
bitte! ... 97
bitten ... 124
blau ... 35
Bleistift ... 53
Blitz ... 100
Blume ... 28
Blumenstecken ... 101
Bluse ... 46
Bob ... 107
Bodenturnen ... 113
Bogenschießen ... 107
Bohnen ... 92
Bolognese ... 90
Bonbon ... 86
Bordkarte ... 99
Botschaft ... 61
Bowling ... 102,107
Boxen ... 107
Braten ... 88
braten ... 124
Bratkartoffeln ... 84,89
Bratwurst ... 89
braun ... 35
breit ... 34
Breitensport ... 119
Briefbogen ... 52
Briefe schreiben ... 103
Briefkasten ... 51
Briefmarke ... 52
Briefwechsel ... 103
Briefmarken sammeln ... 103
Brille ... 50
Brot ... 83
Brötchen ... 83
Brustschwimmen ... 111
Buch ... 48
Buchladen ... 59
Buddhismus ... 123
Bügeleisen ... 49
Bürgerhaus ... 62

Bürgersteig 58
Bus 55
Busfahrkarte 57
Butter 85

C

CD 54,1
CD-Spieler 78
Check-in 99
Check-out 99
Chemie 66
Chor 105
Christentum 123
Cola 93
Computer 54
Computerspiel 102
Cornflakes 86
Curling 107

D

Dach 75
Danke 9
Dankeschön 11
danken 124
Darf ich ...? 14
Darts 114
Das ist 13
Decke 78
Delegationsleiter/-in 121
Delphin 111
Designer/-in 70
Desinfektion 43
Dessert 81
Deutsche Sportjugend (dsj) 121
Deutscher Olympischer Sportbund (DOSB) 119
Deutscher/Deutsche 12
Deutschland 19
Dezember 26
Diagnose 43
dick 30
Dienstag 24
Digitalkamera 100
Disco 102
Diskussion 122
Diskuswerfen 110
Dolmetscher/-in 12
Döner 90
Donnerstag 24
Drachenboot 111
Drachenfliegen 108
Dreisprung 109
Drucker 54
dsj 121
dunkel 34
dünn 30
Durst 95
Duschanlage 115
Dusche 76
Duschgel 47
Dutyfree shop 99
DVD 55,1
DVD-Laufwerk 55
DVD-Spieler 78

E

E-Book 49
E-Book-Reader 49
E-Gitarre 104
E-Mail-Adresse 53
egal 17
Ehefrau 37
Ehemann 37
Ei 83
einfach 32
einfache Fahrt 57
Eingang 75
einkaufen 16
Einkaufen 102
einkaufen gehen 58
einsam 32
Einschienenbahn 56

Einsteigen 57
Eintrittskarte 15
Eis 86
Eishockey 108
Eiskunstlaufen 108
Eislaufen 108
Eisschnelllaufen 108
Eisstockschießen 108
Elektrogeschäft 59
elektronisches Wörterbuch 49
Elektrotechnik 67
Eltern 37
Empfang 122
eng 34
Englisch 12,65
Entschuldigung 11,97
er 10
Erbsen 92
Erdbeben 28
Erdbeere 91
Erde 28
Erdgeschoss 75
Erdkunde 66
Erinnerungsfoto 101
Erkältung 41
Ernährungswissenschaft 68
Erste Hilfe 43
erster Stock 75
Erzieher/-in 70
Es gefällt mir. 18
Es hat gut geschmeckt 95
Es kostet 59
Es schmeckt gut 96
essen 124
Essen Sie gern ? 95
Essig 81
Esszimmer 76
evangelisch 123
Examen 64
Express 52

F

Fachverband 119
Faden 49
fahren 124
Fahrer/-in 70
Fahrkarte 57
Fahrkartenschalter 56
Fahrplan 56
Fahrrad 56
Fallschirmspringen 108
falsch 32
Familienaufenthalt 122
faul 33
Faxnummer 53
Februar 25
Fechten 108
Feiertag 25
Fenster 75
Fernseher 77
Ferse 40
Feuerwehr 61
Feuerwehrmann/-frau 70
Feuerzeug 50
Fieber 42
Filzstift 53
Finger 39
Fingernagel 39
Fisch 79,84
fit 32
flach 30
Flaschenöffner 82
Fleisch 85
fleißig 33
fliegen 124
Florist/-in 70
Flöte 104
Flugbegleiter 73
Flughafen 55
Flugticket 99
Flugzeug 55
Fluss 28

Föhn 47
Forelle 84
Fotoapparat 100
Fotograf/-in 70
fotografieren 100
Foul 118
fragen 124
Französisch 66
Frau 37
frei 34
Freitag 25
Fremdsprache 66
Freund/-in 12
Freunde treffen 103
Freundschaft 122
Freundschaftsspiel 118
Freut mich 10
frieren 41
Frikadelle 88
Friseur/-in 70
froh 32
Fruchtsaft 93
früh 33
Frühling 26
Frühstück 81
frühstücken 124
Führerschein 57
Fuß 40
Fußball 108
Fußboden 76
Fußgängerübergang 57
Futsal 108

G

Gabel 82
Gardine 77
Garnele 85
Garten 75
Gartenarbeit 103
Gärtner/-in 71
Gastfreundschaft 18
Gastgeschenk 122
geben 124
Geben Sie mir bitte 14
gebratener Fisch 84
Geburtstag 26
Gehen 109
gehen 124
Gehirnerschütterung 42
Geht´s gut? 9
Geige 104
gekochtes Ei 84
gelb 35
Geld 50
Geldbeutel 50
Geldwechsel 60,99
gemischt 119
Gepäck 17
Gepäckträger 57
Geräteraum 115
Gerätturnen 113
geräucherter Fisch 84
gerne 15
gerne haben 124
Gesamtschule 63
Geschenk 18
Geschichte 66
Geschwister 38
Gesicht 39
gestern 22
gesund 33
Gesundheit! 18
Gewichtheben 108
gewinnen 119,125
Gewitter 29
Gewürze 81
Gips 43
Gitarre 105
Glas 82
Go 103
gold 34
Goldfisch 79

Golf 108
Gras 28
grau 35
Grippe 41
groß 29
grün 35
Grundschule 62
grüner Tee 93
Gruppenleiter/-in 121
Gulasch 88
Gummiringe 54
Gurke 92
Gürtel 45
gut 30
Gute Besserung 43
Gute Nacht 9
Gute Reise 18
Guten Abend 9
Guten Appetit 94
Guten Morgen 9
Guten Tag 9
Gymnasium 63
Gymnastikanzug 116

H

Haarbürste 47
Haare 38
Haarspray 47
haben 125
Haben Sie Internetzugang? 17
Haben Sie Hunger? 95
Haben Sie W-Lan? 17
Hackfleisch 85
Hallenbad 115
Hallo 11
Hals 39
Halsschmerzen 41
Haltestelle 56
Hand 39
Handarbeiten 101
Handball 108
Handtasche 48
Handtuch 47
Handy 52
Hantel 117
hart 34
Hase 79
hässlich 31
Hauptgang 81
Hauptschule 62
Hausmeister/-in 71
Haustür 75
Headis 114
heiß 30
heißen 10,125
heißes Wasser 93
Heizung 77
helfen 125
hell 34
Hemd 45
Herbst 27
Hering 85
Herz 40
Herzlich willkommen 9
heute 22
heute Morgen 23
hier 15
Himmel 27
Hindernislauf 109
Hinduismus 123
hinten 31
hoch 29
Hochschule 63
Hochsprung 109
Hockey 108
Höflichkeitsbesuch 122
Honig 86
hören 125
Hose 45
hübsch 31
Hüfte 40
Hühnerfleisch 85

Hühnerfrikassee 89
Hund 79
Hunger..... 95
Hürdenlauf..... 109
Husten..... 41
Hut 45

I

ich 10
Ich bin satt..... 95
Ich esse gerne 96
Ich habe Durst..... 95
Ich habe Hunger..... 95
Ich möchte 16
Ich möchte ... essen..... 95
Ich möchte ... trinken..... 95
Ich möchte bezahlen..... 97
Ich möchte probieren..... 18
Ich verstehe nicht. 12
Indiaca..... 114
Informatik 66
Ingenieur/-in 71
interessant 33
Islam..... 123
IT-Fachmann..... 71
Italienische Küche 89

J

Ja..... 11
Jacke..... 45
Jackett 45
Jahr 23
Jahresthema..... 122
Jahresurlaub..... 25
Januar..... 25
Japan..... 19
Japaner/Japanerin 11
Japanisch 12,66
Japanisches Schach 103
Japanischer Reiswein..... 94
Japanischer Schnaps..... 94
Japanischer Sportbund 119
jeden Tag 23
jetzt 15
JJSA..... 121
Joghurt 85
Journalist/-in 71
Ju-Jutsu 108
Judentum..... 123
Judo..... 108
Jugendförderung 122
Jugendleiter/-in 122
Jugendorganisation 122
Juli..... 26
jung..... 30
Junge..... 37
Juni..... 26
Jura 68

K

Kabeljaurogen..... 85
Kaffee..... 92
Kakao 92
Kalligraphie..... 101
kalt..... 30
Kamera 100
Kamm..... 47
Kaninchen..... 79
Kanne 82
Kanu..... 108
Kapitän..... 118
Karate..... 109
Karotten..... 91
Kartenlesegerät..... 55
Kartoffeln..... 84
Kartoffelpuffer..... 89
Kartoffelpüree 89
Kartoffelsalat 89
Käse 85
Kassierer/-in..... 71
katholisch 123
Katze 79

kaufen 125
Kaufhaus 59,61
Kegeln 109
Keirin 110
Keks 86
Keller 75
Kellner/-in 71
Kendo 109
Kfz-Mechaniker/-in 71
Kickboxen 107
Kin-Ball 114
Kind 37
Kindergarten 62
Kinderzimmer 76
Kinn 39
Kino 61,102
Kirche 61,123
Kirsche 91
Kita 62
Klarinette 105
Klassenausflug 64
Klassenraum 64
Klassenreise 64
Klausur 64
Klavier 105
Klebstoff 54
Kleid 46
klein 29
Klettern 104,107
Klimaanlage 77
Knie 40
Knoblauch 91
Knochenbruch 42
Knödel 89
Knopf 49
Koch/Köchin 71
Kochen 101
Koffer 48
Kombination 112
kommen 125
Können Sie bitte? 14
Könnten Sie das bitte wechseln? 60
Kontaktlinse 50
Konzert 105
Kopf 39
Kopfhörer 55
Kopfkissen 78
Kopfsalat 92
Kopfschmerzen 41
Korb 117
Körpergewicht 40
Körpergröße 40
Kosmetik 48
Krabbe 85
krank 33
Krankenhaus 42,62
Krankenpfleger 42,71
Krankenschwester 42,71
Krankenversicherung 43
Krankenwagen 42
Kraul 111
Krawatte 45
Kreditkarte 60
Kreislaufstörung 42
Küche 75
Kuchen 86
Kugel 117
Kugelschreiber 53
Kugelstoßen 110
kühl 31
Kühlschrank 78
Kulturbeutel 48
Kunst 66,102
Künstler/-in 71
Kunstmuseum 62
Kurs 65
kurz 30

L

lachen 125
Lachs 84
Laden 59

Lagenschwimmen ... 111
Lampe ... 76
Landessportbund ... 119
lang ... 30
Langlauf ... 112
langsam ... 33
langweilig ... 33
Laptop ... 54
Laster (Lastwagen) ... 57
Lauch ... 91
Laufen ... 109
laufen ... 125
laut ... 32
Lautsprecher ... 54
lecker ... 96
leer ... 31
Lehrer/-in ... 63,72
leicht ... 32
Leichtathletik ... 109
Leinwand ... 54,1
leise ... 32
Leistungssport ... 119
lernen ... 125
Lesen ... 102
lesen ... 125
lieb ... 31
lieben ... 125
Ligaspiel ... 118
lila ... 35
Limonade ... 93
Lineal ... 54
links ... 31
Lippe ... 39
Literatur ... 67,102
Löffel ... 82
losfahren ... 16,126
Luftpost ... 51

M

machen ... 126
Mädchen ... 37
Magen ... 40
Mai ... 26
Makrele ... 84
Malen ... 102
Mandarine ... 91
Mann ... 37
Mannschaft ... 118
Mantel ... 45
Marathonlauf ... 109
Margarine ... 85
Marmelade ... 85
März ... 25
Maschinenkunde ... 66
Maßband ... 117
Mathematik ... 66
Maus ... 54
Medikamente ... 43
Medizin ... 68
Meer ... 28
Meerrettich ... 81
Meerschweinchen ... 79
mehr ... 96
Melone ... 90
Messer ... 82
Metzger/-in ... 70
Milch ... 92
Minute ... 23
Mittag ... 22
Mittagessen ... 81
Mittwoch ... 24
Möchten Sie...? ... 14
Modellbau ... 101
Moderner Fünfkampf ... 110
Monat ... 23
Mond ... 27
Monitor ... 54
Montag ... 24
morgen ... 22
Morgen ... 22
morgen früh ... 23
Moschee ... 123

Motorrad 57,104
MP3-Spieler 78
müde 32
Müll 50
Mülleimer 17, 50
Mund 39
Münzen 60
Münzen sammeln 103
Museum 62
Musik 66,104
Musik hören 104
Musiker/-in 72
Musikinstrument 104
Musikladen 60
Muskelkrampf 42
Müsli 86
Mutter 37

N

Nachmittag 23
Nacht 23
Nadel 49
Nagelfeile 48
Nagelschere 48
nah 31
Nähen 101
Nase 39
Nasenbluten 41
nass 33
Naturwissenschaft 67
Nebel 29
nehmen 126
Nein 11
Nein, danke 97
nett 31
Netz 117
neu 30
Neujahr 25
niedrig 29
niesen 41
Nihon Buyo (Volkstanz) 112
Nord 27
Nordisch 112
Noten 64
November 26
Nudeln 84
Nuss 90

O

Ohr 39
Ohrenschmerzen 41
Ohrhörer 55
okay 16
Oktober 26
Öl 81
Olympische Spiele 120
Oma 38
Omelett 84
Onkel 38
Online-Chatten 102
Opa 37
orange 34
Orange 91
Orangensaft 93
Orchester 105
Organisationskomitee 120
Orientierungslauf 110
Ost 27
Ostern 25

P

Pädagogik 68
Paket 52
Paketband 54
Papier 53
Paprika 92
Parfüm 48
Park 62
Parlament 61
Passkontrolle 99
Passwort 55
Pasta 89

Pastor/-in ... 72
Pause ... 64
Personenwaage ... 51
Pfanne ... 83
Pfarrer/-in ... 72
Pfeffer ... 81
Pferd ... 79
Pferdspringen ... 113
Pfirsich ... 90
Pflaster ... 43
Pflaume ... 90
Pflichtkurse ... 65
Pharmazie ... 68
Philosophie ... 67
Physik ... 66
Physiotherapeut/-in ... 72
Physiotherapie ... 68
Pilot/-in ... 72
Pilz ... 92
Pin ... 121
Pizza ... 89
Politikwissenschaft ... 68
Polizei ... 61
Polizist/-in ... 72
Pommes ... 84
Posaune ... 105
Postamt ... 62
Postkarte ... 52
Postleitzahl ... 52
Präfektursportbund ... 119
Prellung ... 42
prima ... 32
private Nachhilfeschule ... 64
probieren ... 18, 126
Programm ... 121
Prost! ... 97
Prüfung ... 64
Psychologie ... 67
Pullover ... 46
Punkt ... 119

Q

Quittung ... 15

R

Radfahren ... 104
Radiergummi ... 53
Radio ... 77
Radler ... 94
Radsport ... 110
Rasierapparat ... 48
Rasierklinge ... 48
Raststätte ... 58
Rathaus ... 61
rauchen ... 14
Realschule ... 63
rechts ... 31
Rechtswissenschaft ... 68
Reck ... 113
Referat ... 122
Regal ... 78
Regattasegeln ... 111
Regen ... 29
Regenbogen ... 27
Regenmantel ... 45
Regisseur/-in ... 72
reich ... 32
Reinigung ... 61
Reis ... 84
Reisebüro ... 100
Reiseführer ... 99
Reisen ... 103
Reisepass ... 99
Reißzwecke ... 53
Reiswein ... 94
Reiten ... 110
Rektor ... 63
Religionswissenschaft ... 68
Rennrodeln ... 110
reparieren ... 126
Rettich ... 92
Rhythmische Sportgymnastik ... 113

Richter/-in 72
richtig 32
Riesenslalom 112
Rindfleisch 85
Ringe 113
Ringen 110
Rock 46
roher Fisch 84
Rollsport 110
Röntgenaufnahme 43
rosa 35
Rose 94
rot 34
Rotwein 94
Rückenschwimmen 111
Rückfahrkarte 57
Rucksack 48
Rudern 110
rufen 126
Rufnummer 53
Rugby 110
Rührei 84
Rumpf 40

S

S-Bahn 56
Salat 86
Salatsauce 86
Salz 81
salzig 96
Salzkartoffel 89
Samstag 25
Sardine 84
satt 95
sauber 32
sauer 96
Sauerkraut 89
saure Gurke 89
Schach 103,114
Schale 83
Schalter 77
scharf 96
Schaschlik 88
Schauspiel 102
Schauspieler/-in 72
Scheine 60
schenken 126
Schere 49, 53
schicken 126
Schiedsrichter/-in 117
Schießen 110
Schildkröte 79
Schinken 85
Schirm 49
Schlafanzug 46
schlafen 126
Schlafzimmer 76
Schläger 116
schlank 30
schlapp 41
schlecht 30
Schließfach 115
Schlüssel 49
Schlüsselanhänger 49
Schmerzen 41
Schmuck 49
schmutzig 33
Schnaps 94
Schnee 29
schnell 33
Schnitzel 88, 97
Schnupfen 41
Schokolade 86
schön 31
Schrank 78
schreiben 126
Schriftsteller/-in 72
Schuh 45
Schulbuch 64
Schule 61
Schüler/-in 63
Schulspeisen 64

Schulsystem 62
Schulter 40
Schuluniform 64
Schüssel 83
schwach 33
schwarz 34
Schwarzer Tee 93
Schwebebalken 113
Schweinefleisch 85
schwer 32
schwierig 33
Schwimmbad 115
Schwimmen 111
schwimmen 16,126
SD-Karte 55,101
See 28
Segelfliegen 111
Segeln 111
sehen 126
sehr 18
Seife 47
Seilbahn 56
Seitpferd 113
Sekretär/-in 73
Sekunde 23
Semester 64
Senf 81
September 26
Serviette 82
Sessel 77
Shampoo 47
Shintoismus 123
Shorinji-Kempo 109
Sicherheitsnadel 49
Sie 10
silber 35
Silvester 25
Singen 105
singen 126
sitzen 126
Skateboard 104
Skilaufen 111
Skispringen 112
Slalom 112
Snowboard 111
Socken 45,116
Sofa 77
Sohn 37
Sojasauce 82
Soldat/-in 70
Sommer 27
Sommerferien 25, 64
Sonderbriefmarke 52
Sonne 27
Sonnenbrille 50
Sonnencreme 47
sonnig 28
Sonntag 25
Souvenirladen 60
Sozialkunde 66
Sozialpädagoge/-in 73
Soziologie 67
Spaghetti 90
Spaß 19
spät 33
Spaziergang 103
Speerwerfen 110
Speisekarte 97
Spiegel 47,76
Spiegeleier 83
spielen 126
Spieler/-in 118
Spielregel 118
Sport 66,103
Sportabzeichen 119
Sportakrobatik 112
Sportgeschäft 59
Sporthalle 115
Sporthemd 115
Sportplatz 115
Sporttasche 116
Sportverein 119

Sportwissenschaft 67
Sprachwissenschaft 67
sprechen 126
Springen 111
Spritze 43
Sprungkasten 117
Sprungseil 117
Squash 112
Stäbchen 82
Stabhochsprung 110
Stadion 115
Stadtplan 100
Staffellauf 109
Staffelstab 117
stark 33
Start 117
Startnummer 116
Staubsauger 78
Steak 88
Steckdose 77
Stecker 77
stehen 127
Stern 27
Steuerberater/-in 73
Stewardess 73
Stiefel 45
stilles Wasser 93
Stirn 39
Stirnband 115
Stopp 117
Stoppuhr 116
Strand 28
Straße 57
Straßenbahn 56
Streichholz 50
Stricken 101
Strickjacke 46
Strumpf 45
Strumpfhose 46
Student/-in 63
Stufenbarren 113
Stuhl 77
Stunde 23
Süd 27
super 18
Supermarkt 59
Suppe 84
Surfen 114
süß 31,96
Synagoge 123
Synchronschwimmen 111

T

T-Shirt 46
Tablett 83
Tabletten 43
Taekwondo 112
Tag 23
Tagesmutter 72
Tal 28
Tankstelle 58
Tante 38
tanzen 127
Tanzen 104,112
Taschenlampe 49
Taschenmesser 49
Taschenrechner 54
Taschentuch 48
Tasse 82
Tastatur 54
Tauchen 112
Taxistand 56
Tee 93
Teezeremonie 102
Teilnehmer/-in 121
Telefon 52
Telefonkarte 53
Telefonnummer 53
Telefonzelle 52
Teller 82
Temperatur 29
Tennis 112

Tennisplatz ... 115
Teppich ... 76
Tesafilm ... 54
teuer ... 30,59
Theater ... 62,102
Thermometer ... 43
Thermosflasche ... 83
Thunfisch ... 84
Tierarzt/Tierärztin ... 73
Tintenfisch ... 85
Tisch ... 77
Tischtennis ... 113
Tochter ... 37
Toilette ... 51
Toilettenpapier ... 51
toll ... 18
Tomate ... 92
Tomatensaft ... 93
Topf ... 83
Tor ... 117
Trainer/-in ... 118
Training ... 118
Trainingsanzug ... 115
Trampolin ... 113
Trauben ... 91
traurig ... 32
Treffpunkt ... 122
Treppe ... 75
Triathlon ... 113
Tribüne ... 115
Trillerpfeife ... 116
Trimmaktion ... 119
trinken ... 127
trocken ... 33
Trompete ... 105
Tschüss ... 9,18
tun ... 127
Türkische Küche ... 90
Turnen ... 113
Turnhose ... 115
Turnier ... 118
Turnschuh ... 116

U

U-Bahn ... 56
übel ... 41
üben ... 127
übermorgen ... 23
Übungsleiter/-in ... 75,118
Übungsstunde ... 118
Uhr ... 77
Umhängetasche ... 18
Umkleidekabine ... 115
Umschlag ... 52
Umsteigen ... 57
Umweltwissenschaft ... 67
Universität ... 63
Unterricht ... 63
Unterschrift ... 60,99
Unterwäsche ... 46
USB-Stick ... 55

V

Vegetarier/-in ... 95
Ventilator ... 77
Verband ... 43
Verbandskasten ... 43
verkaufen ... 127
Verkäufer/-in ... 73
verlieren ... 119,127
vermissen ... 19,127
Verpackung ... 50
Verstauchung ... 42
verstehen ... 127
Verwandte ... 38
Verzeihung ... 11
Videokamera ... 100
Videorekorder ... 78
viel ... 29
Viel Glück! ... 18
Viel Spaß! ... 18
Violine ... 104

Vogel 79
Volkstanz 104,112
voll 31
Volleyball 113
vorgestern 23
Vorhang 77
Vormittag 23
vorne 31
Vorspeise 81
Vorwahl 53

W

W-Lan 55
Wachbecken 76
Wahlkurse 65
Wald 28
Wandern 103,114
Wann 13
Wann fahren wir ab? 16
Wann gibt es Frühstück? 16
warm 31
Warum 14
Was ist das 13
Was kostet das? 59
Was möchten Sie essen? 95
Was möchten Sie trinken? 95
waschen 127
Waschmaschine 78
Waschsalon 61
Wasser mit Kohlensäure 93
Wasser 93
Wasser ohne Kohlensäure 93
Wasserball 114
Wassermelone 90
Wasserski 114
Wechselgeld 59
Wechselkurs 60,99
wecken 16,127
wegwerfen 127
weich 34
Weihnachten 25
Wein 94
weinen 127
weiß 34
Weißkohl 92
Weißwein 94
weit 31
Weitsprung 109
Welcher? 14
Weltmeisterschaft 120
wenig 29
West 27
Wettervorhersage 29
Wettkampf 118
Wie alt bist du? 11
Wie heißt das auf..? 17
Wie lange dauert es? 14
Wie spät ist es? 23
Wie viel? 14
Wie weit? 14
wiedersehen 19
wiegen 17
Wimpel 121
Wimper 39
Wind 29
Windsurfen 114
Winter 27
Winterferien 25,64
Wirtschaftswissenschaft 67
Wissenschaftler/-in 73
Wo ist...? 13
Woche 23
Wochentage 24
Wohin gehen wir? 13
Wohnzimmer 76
Wolke 27
Wolldecke 78
Wörterbuch 49
Wunde 42
wunderbar 32
Wurst 85

X
Y
Z

zahlen 127
zählen 127
Zahn 39
Zahnarzt/Zahnärztin 73
Zahnarzthelfer/-in 73
Zahnbürste 47
Zahnmedizin 68
Zahnpasta 47
Zahnschmerzen 41
Zahnstocher 82
Zeh 40
Zeichnen 102
Zeitschrift 48
Zeitung 48
Zelten 103
Zensuren 64
Zerrung 42
Ziel 117
Zigarette 50
Zimmermann 73
Zitrone 91
Zoll 99
Zollamt 99
zollfrei 99
zu scharf 96
zu süß 96
Zucker 82
Zug 57
Zum Wohl 97
Zunge 39
Zwiebel 91

あ

アーチェリー..... 107
アイスクリーム..... 86, 97
挨拶する..... 124
アイススケート..... 108
アイスホッケー..... 108
愛する..... 125
空いている..... 34
アイロン..... 49
青..... 35
赤..... 34
赤ちゃん..... 37
明るい..... 34
赤ワイン..... 94
秋..... 27
アクセサリ..... 49
アクロバット体操..... 112
あげる..... 125
あご..... 39
アコーディオン..... 104
朝..... 22
浅い..... 30
あさって..... 23
足..... 40
明日の朝..... 23
足の指..... 40
明日..... 22
遊ぶ..... 126
温かい..... 31
アダプター..... 48
頭..... 39
新しい..... 30
暑い..... 30
あなた..... 10
兄..... 38
姉..... 38
アプリ..... 52
油..... 81
甘い..... 96
甘すぎる..... 96
編み物..... 101

あめ..... 86
雨..... 29
洗う..... 127
ありがとう..... 11
アルバム..... 101
アルペン..... 111
アレルギー..... 42
あんず..... 91
安全ピン..... 49
あん馬..... 113

い

胃..... 40
いいえ..... 11
...いいですか..... 17
言う..... 126
E-Mail アドレス..... 53
いか..... 85
医学..... 68
行く..... 124
行く..... 125
いくつ..... 14
いくら..... 14
いくらですか？..... 59
医者..... 42, 69
椅子..... 77
イスラム教..... 123
痛い..... 41
イタリア料理..... 89
一ヶ月..... 23
1月..... 25
いちご..... 91
１時間..... 23
１日..... 23
一年..... 23
１秒..... 23
いつ行きますか..... 13
一階..... 75
一週間..... 23
一緒に来て..... 14
何時に出発しますか.... 16
何時に朝食ですか..... 16
いっぱいの..... 31
１分..... 23
糸..... 49
犬..... 79
居間..... 76
今何時ですか..... 23
妹..... 38
イヤホン..... 55
入口..... 75
いり卵..... 84
イワシ..... 84
引率指導者..... 121
インターネットはありますか？..... 17
インディアカ..... 114
インフルエンザ..... 41
インラインスケート... 104

う

ウインドサーフィン... 114
上..... .31
ウエイター..... 71
兎..... 79
失う..... 127
後ろ..... 31
歌う..... 105, 126
歌を歌う..... 105
美しい..... 31
腕..... 39
うどん..... 87
馬..... 79
海..... 28
売る..... 127
嬉しい..... 32
上着..... 45
運転手..... 70
運転する..... 124
運転免許証..... 57
運動靴..... 116
運動場..... 114
運動生理学..... 67

え

絵..... 102
エアコン..... 77
映画..... 102
映画館..... 61
映画監督..... 72
英語..... 65
栄養学..... 68
駅..... 13, 56, 62
SDカード..... 55, 101
絵葉書..... 52
MP3プレイヤー..... 78
エレキギター..... 104
園芸..... 103
遠足..... 64
円です..... 59
円盤投..... 110
鉛筆..... 53

お

おいしいです..... 96
応急処置..... 43
横断歩道..... 57
往復切符..... 57
大きい..... 29
オーケストラ..... 105
オートバイ..... 57, 104
オーブン..... 77
大晦日..... 25
お母さん..... 37
お勘定お願いします。.. 97
起きな..... 15
起きる..... 124
奥さん..... 37
送る..... 126
贈る..... 126
お元気で..... 9, 18
起こしてください..... 16
起こす..... 127
行ってきます..... 18
お好み焼き..... 88
お酒..... 94, 96
お刺身..... 87
おじいさん..... 37
教える..... 124
おじさん..... 38
お正月..... 25
お煎餅..... 88
遅い..... 33
お大事に..... 18
お大事に！..... 43
夫..... 37
お釣り..... 59
お手洗い..... 51
お父さん..... 37
弟..... 38
男の子..... 37
音が大きい..... 32
音が小さい..... 32
おとといい..... 23
踊る..... 127
おなか..... 40
おなかが空きましたか？ 95
おにぎり..... 88
おばあさん..... 38
おばさん..... 38
おはようございます..... 9
おぼん..... 83
おみやげ屋..... 60
オムレツ..... 84
重い..... 32
おもしろい..... 33
おやすみなさい..... 9
お湯..... 93
泳ぐ..... 16, 126
オリエンテーリング... 110
降りる..... 57
オリンピック大会..... 120
オレンジ..... 91
オレンジ色..... 34
オレンジジュース..... 93
音楽..... 66, 104

音楽家..... 72
音楽鑑賞..... 104
温度..... 29
女の子..... 37

か

カーディガン..... 46
ガーデニング..... 103
カーテン..... 77
カード..... 59
カードリーダー..... 55
カーリング..... 107
絵画..... 102
海岸..... 28
外国語..... 66
介護福祉士..... 69
改札口..... 57
会社員..... 69
海水パンツ..... 116
階段..... 75
懐中電灯..... 49
回転..... 112
ガイドブック..... 99
買い物..... 16, 58, 102
買う..... 125
顔..... 39
化学..... 66
かかと..... 40
鏡..... 47, 76
鍵..... 49
書く..... 126
額..... 38
学者..... 73
学食..... 64
傘..... 49
風..... 29
風邪..... 41
数える..... 127
肩..... 40
堅い..... 34
...が食べたいです..... 95
片道..... 57
勝つ..... 119, 125
学期..... 64
楽器..... 104
楽器屋..... 60
滑降..... 111
学校..... 61
学校制度..... 62
合唱..... 105
カトラリー..... 82
カトリック..... 123
悲しい..... 32
カニ..... 79
カヌー..... 109
彼女..... 10
...が飲みたいです。... 95
画鋲..... 53
紙..... 53
かみそり..... 48
髪の毛..... 38
ガムテープ..... 54
亀..... 79
火曜日..... 24
からし..... 81
空手..... 109
カリフラワー..... 91
軽い..... 32
彼..... 10
カレーライス..... 87
彼ら..... 10
川..... 28
かわいい..... 31
考える..... 124
観客席..... 115
環境学..... 67
看護師..... 71
看護婦..... 42
感謝する..... 124
関税..... 99
乾燥している..... 33
乾杯！..... 97
管理人..... 71

き

木..... 28
キーボード..... 54
キーホルダー..... 49
黄色..... 35
議員..... 69
機械工学..... 66
器械体操..... 113
聞く..... 125
技術者..... 71
傷..... 42
北..... 27
ギター..... 104
汚い..... 33
キックボクシング..... 107
切手..... 52
切手収集..... 103
切符..... 57
切符売り場..... 56
気に入りました..... 18
記念切手..... 52
記念写真..... 101
記念品..... 122
昨日..... 22
きのこ..... 92
ギブス..... 43
気持ちが悪い..... 41
客室乗務員..... 73
キャプテン..... 118
キャベツ..... 92
キャンデー..... 86
キャンプ..... 103
休暇..... 25
救急車..... 42
救急箱..... 43
給食..... 64
弓道..... 107
牛肉..... 85
牛乳..... 92
きゅうり..... 92
今日..... 22
教育学..... 68
教会..... 61, 123
教科書..... 64
競技場..... 115
競技スポーツ..... 119
競技団体..... 119
ぎょうざ..... 88
教師..... 72
教室..... 64
競走..... 109
競歩..... 109
嫌い..... 96
霧..... 29
キリスト教..... 72, 123
きれい..... 31, 32
金色..... 35
銀色..... 35
金魚..... 79
銀行..... 61
銀行員..... 69
筋肉けいれん..... 42
勤勉な..... 33
キンボール..... 114
金曜日..... 25

く

9月..... 26
草..... 28
くし..... 47
くしゃみ..... 41
薬..... 43
...ください..... 14
口..... 39
くちびる..... 39
靴..... 45
クッキー..... 86
靴下..... 45
首..... 39
雲..... 27
曇り..... 28
グライダー..... 111
クライミング..... 104, 107

クラス..... 64
クラリネット..... 105
クリーニング..... 61
グリーンピース..... 92
クリスマス..... 25
来る..... 125
クレジットカード..... 60
黒..... 34
クロスカントリー..... 112
クロール..... 111
軍人..... 70
燻製の魚..... 84

け

経営学..... 68
経済学..... 67
警察..... 61
警察官..... 72
芸術..... 102
芸術家..... 71
携帯電話..... 52
競輪..... 110
ケーキ..... 86
ゲートボール..... 114
ケーブルカー..... 56
劇場..... 62
今朝..... 23
消しゴム..... 53
化粧品..... 48
げた..... 46
月曜日..... 24
見学..... 122
玄関..... 75
元気..... 32
元気？..... 9
健康な..... 33
健康保険..... 43
言語学..... 67
研修テーマ..... 122
県体育協会..... 119
建築家..... 69
建築学..... 67
剣道..... 109

こ

碁..... 103
コイン..... 60
コイン収集..... 103
更衣室..... 115
幸運をお祈りします.... 18
公園..... 62
硬貨..... 60
航空券..... 99
航空便..... 51
高校..... 63
工作..... 101
公衆電話..... 52
香辛料..... 81
香水..... 48
高速道路..... 58
紅茶..... 93
校長先生..... 63
公民館..... 62
公務員..... 70
コース..... 65
コースター..... 82
コーチ..... 118
コーヒー..... 92
コーラ..... 93
ゴール..... 117
コーンフレーク..... 86
5月..... 26
国語..... 66
午後..... 23
ココア..... 92
古紙..... 51
腰..... 40
こしょう..... 81
ごちそうさまでした.... 95
国会議事堂..... 61
骨折..... 42
小包..... 52
コップ..... 82
子供..... 37

子供部屋..... 76
小鉢..... 83
ご飯..... 83
ごみ..... 50
ゴミ箱..... 50
ごめんなさい..... 11
ゴルフ..... 108
これは何ですか..... 13
混合..... 119
コンサート..... 105
コンセント..... 77
コンタクトレンズ..... 50
こんにちは..... 9
こんばんは..... 9
コンビニ..... 58
コンピュータ..... 54
コンピューター技術者.. 71
コンピュータゲーム... 102
コンロ..... 77

さ

サーフィン..... 114
再会する..... .127
祭日..... 25
裁判官..... 72
財布..... 50
サイン..... 60, 99
サインペン..... 53
魚..... 79, 84
さくらんぼ..... 91
さけ..... 101
酒..... 94
札..... 60
作家..... 72
サッカー..... 108
雑誌..... 48
砂糖..... 82
茶道..... 102
サバ..... 84
さびしい..... 32, 127
寒い..... 30
寒気..... 41
さようなら..... 9
皿..... 82
サラダ..... 86
サラダドレッシング.... 86
サラダ菜..... 92
サラミ..... 85
参加団員..... 121
3月..... 25
サングラス..... 50
三段跳..... 109
散歩..... 103

し

試合..... 118
シーツ..... 78
CD..... 54, 100
CDプレイヤー..... 78
塩..... 81
市外局番..... 53
歯学..... 68
歯科助手..... 73
4月..... 26
試験..... 64
時刻表..... 56
仕事..... 63
司祭..... 72
辞書..... 49
地震..... 28
自然科学..... 67
下..... 31
舌..... 39
がしたいです..... 16
下着..... 46
7月..... 26
歯痛..... 41
実技指導者..... 73
室内プール..... 115
質問する..... 124
市電..... 56
自転車..... 56
自転車競技..... 110
自転車に乗る..... 104

自動車..... 56
自動車整備士..... 71
市内見学..... 16
シナゴーグ..... 123
湿っている..... 33
ジャーナリスト..... 71
社会科..... 66
社会学..... 67
社会教育者..... 73
じゃがいも..... 84, 89, 91
ジャーマンポテト..... 84
市役所..... 61
射撃..... 110
ジャケット..... 45
写真..... 102
写真家..... 70
写真を撮る..... 100
シャッター..... 100
しゃぶしゃぶ..... 87
ジャム..... 85
シャワー..... 76
シャワー室..... 115
シャンプー..... 47
獣医..... 73
11月..... 26
修学旅行..... 64
10月..... 26
宗教学..... 68
集合場所..... 122
習字..... 101
柔術..... 108
就職..... 63
ジュース..... 93, 97
州スポーツ連盟..... 119
修繕する..... 126
絨毯..... 76
柔道..... 108
12月..... 26
重量挙げ..... 108
授業..... 63
塾..... 68
手芸..... 101
出発する..... 126
シュナップス..... 94
使用中..... 34
障害者スポーツ..... 107
生涯スポーツ..... 119
障害物競走..... 109
小学校..... 62
将棋..... 103
定規..... 54
錠剤..... 43
焼酎..... 94
消毒..... 43
乗馬..... 110
情報科学..... 66
消防署..... 61
消防署員..... 70
醤油..... 82
少林寺拳法..... 109
職業..... 69
職業学校..... 63
女子..... 37
女性..... 37
しょっぱい..... 96
女優..... 72
ショッピング..... 102
書道..... 101
署名..... 60, 99
ショルダーバック..... 48
白..... 34
白ワイン..... 94
シンクロナイズドスイミング 111
信仰..... 123
信号..... 56
寝室..... 76
信じる..... 125
親戚..... 38
親切..... 31
心臓..... 40
新体操..... 113
診断書..... 43

身長..... 40
神道..... 123
新年..... 25
審判..... 117
神父..... 72
新聞..... 48
心理学..... 67

す

酢..... 81
水泳..... 111
スイカ..... 90
水球..... 114
水上スキー..... 114
水槽..... 78
水族館..... 61
スイッチ..... 77
水曜日..... 24
数学..... 66
スーツケース..... 48
スーパーマーケット.... 59
スープ..... 84
スカート..... 46
スカイダイビング..... 108
スカッシュ..... 112
好き..... 125
スキー..... 111
スキージャンプ..... 112
すきやき..... 87
スクリーン..... 54, 100
スケボー..... 104
すごい..... 18
少し..... 29
寿司..... 87
涼しい..... 31
スタート..... 117
スチュワーデス..... 73
ズッキーニ..... 91
頭痛..... 41
酸っぱい..... 96
素敵..... 31, 32
捨てる..... 127
ストップ..... 116
ストップウォッチ..... 116
スノーボード..... 111
スパゲッティ..... 90
素晴らしい..... 32
スピーカー..... 54
スピードスケート..... 108
スプーン..... 82
スポーツ..... 66, 103
スポーツクラブ..... 119
スポーツ指導員..... 118
スポーツバッグ..... 116
スポーツバッジテスト. 119
スポーツ用品店..... 59
ズボン..... 45
澄まし汁..... 87
スマホ..... 52
すみません..... 11, 97
スリッパ..... 45
する..... 126, 127
座る..... 126

せ

生花..... 101
税関..... 99
政治学..... 68
青少年育成..... 122
青少年指導者..... 122
青少年団体..... 122
成績..... 64
生徒..... 63
制服..... 64
生物..... 66
生物学..... 68
税理士..... 73
セーター..... 46
セーリング..... 111
背泳ぎ..... 111
世界選手権大会..... 120
せき..... 41
石けん..... 47
ゼッケン..... 116

狭い..... 34
セロテープ..... 54
前菜..... 81
選手..... 118
先生..... 63
選択科目..... 65
洗濯機..... 78
栓抜き..... 82
扇風機..... 77
洗面所..... 76

そ

掃除機..... 78
走高跳..... 109
走幅跳..... 109
そうめん..... 87
ソーセージ..... 85
速達..... 52
組織委員会..... 120
ソックス..... 45, 116
そば..... 87
素描..... 102
ソファー..... 77
空..... 27
空の..... 31
それは ... です..... 13

た

ダーツ..... 114
体育..... 66
体育学..... 67
体育館..... 115
体温計..... 43
大回転..... 112
大学..... 63
大学生..... 63
大学入学試験..... 63
大工..... 73
大根..... 92
大使館..... 61
体重..... 40
体重計..... 51
大丈夫です..... 16
体操..... 113
体操着..... 116
タイツ..... 46
...たいですか..... 14
ダイニング..... 76
ダイビング..... 112
タイム..... 118
太陽..... 27
タオル..... 47
高い..... 29, 30, 59
打楽器..... 104
たくさん..... 29
タクシー乗り場..... 56
たこ焼き..... 88
助ける..... 125
尋ねる..... 124
正しい..... 32
立つ..... 127
卓球..... 112
脱臼..... 42
棚..... 78
谷..... 28
楽しんでください..... 18
頼む..... 124
たばこ..... 50
食べる..... 124
打撲..... 42
卵..... 83
玉子かけご飯..... 88
玉ねぎ..... 91
試してみたいです..... 18
試す..... 126
たらこ..... 85
だるい..... 41
炭酸水..... 93
炭酸抜きの水..... 93
男子..... 37
誕生日..... 26
ダンス..... 112
ダンスをする..... 104
男性..... 12, 42, 95, 118

段違い平行棒..... 113
団長..... 121

ち

小さい..... 29
チーズ..... 85
チーム..... 118
チェス..... 103, 114
チェックアウト..... 99
チェックイン..... 99
近い..... 31
地下室..... 75
地下鉄..... 56
地球..... 28
地図..... 100
茶色..... 35
チャット..... 102
茶碗..... 83
中学校..... 63
注射..... 43
昼食..... 81
注文..... 97
朝食..... 81
朝食をとる..... 124
跳馬..... 113
調理士..... 71
チョコレート..... 86
地理..... 66

つ

通訳..... 12
疲れた..... 32
月..... 27
机..... 77
作る..... 126
漬物..... 87
津波..... 29
妻..... 37
つまらない..... 33
つめ..... 39
つめ切り..... 48
つめやすり..... 48
強い..... 33
辛い..... 96
辛すぎる..... 96
釣り..... 103, 107
つり輪..... 113

て

手..... 39
手厚いおもてなし..... 18
Tシャツ..... 46
DVD..... 55, 1
DVDドライブ..... 55
DVDプレイヤー..... 78
ディスカッション..... 122
ディスコ..... 102
ディスプレイ..... 54
ティッシュ..... 48
停留所..... 56
デオドラント..... 47
テーブル..... 77
手紙を書く..... 103
出口..... 75
テコンドウ..... 112
デザート..... 81
デザイナー..... 70
デジタルカメラ..... 100
テスト..... 64
哲学..... 67
デッサン..... 102
手伝う..... 125
手伝って..... 14
鉄棒..... 113
テニス..... 112
テニスコート..... 115
デパート..... 59, 61
テレビ..... 77
テレフォンカード..... 53
電気(子)工学..... 67
電気工学..... 81
電器屋..... 59
天気予報..... 29
電子辞書..... 49

電子ブック..... 49
電子ブックリーダー.... 49
電車..... 56
電車の切符..... 57
電卓..... 54
電池..... 48
電灯..... 76
てんぷら..... 87
天文学..... 67
電話..... 52
電話する..... 124
電話番号..... 53

と

という名前である..... 125
ドイツオリンピックスポーツ連盟..... 119
ドイツ語..... 12
ドイツ式ボーリング... 109
ドイツ人..... 12
ドイツスポーツユーゲント . 121
トイレ..... 51
トイレットペーパー.... 51
胴..... 40
どういたしまして..... 11
搭乗券..... 99
どうぞ..... 11
どうもありがとうございます. 11
道路..... 57
遠い..... 31
トーナメント..... 118
読書..... 102
得点..... 119
時計..... 77
どこですか..... 13
どこへ行きますか..... 13
登山..... 107
年を取った..... 30
戸棚..... 78
とても..... 18
ドネルケバブ..... 90
どの位かかりますか.... 14
どの位遠いですか..... 14
飛び込み..... 111
跳び箱..... 117
飛ぶ..... 124
土木工学..... 67
トマト..... 92
トマトジュース..... 93
友達..... 12, 103
友達に会う..... 103
土曜日..... 25
トライアスロン..... 113
ドライヤー..... 47
ドラゴンボート..... 111
トラック..... 57
トラベルポーチ..... 48
トランペット..... 105
トランポリン..... 113
鳥..... 79
鶏肉..... 85
トリム運動..... 119
取る..... 126
トルコ料理..... 90
どれ..... 14
トレーニング..... 118
トレーニングウェアー. 115
トロンボーン..... 105
とんかつ..... 87, 88, 97
どんぶり..... 83

な

ナイフ..... 82
直す..... 126
長い..... 30
流し..... 76
泣く..... 127
梨..... 13, 90
なす..... 92
なぜ..... 14
夏..... 27
ナッツ..... 90
夏休み..... 25, 64
何が食べたいですか.... 95

何が飲みたいですか.... 95
ナプキン..... 82
鍋..... 83
名前..... 10
怠け者の..... 33
生魚..... 84
習う..... 125
なわとび..... 117
何歳ですか..... 13
なんですって?・なんだって? 12
...何と言いますか..... 17

に

二階..... 75
2月..... 25
肉..... 85
肉離れ..... 42
肉屋..... 70
西..... 27
虹..... 27
ニシン..... 85
日曜日..... 24
日本..... 19
日本語..... 12, 66
日本酒..... 94
日本人..... 11
日本スポーツ少年団... 121
日本体育協会..... 119
日本舞踊..... 112
荷物..... 17
入場券..... 15
庭..... 75
庭師..... 71
人参..... 91
にんにく..... 91

ぬ

ヌードル..... 84

ね

ねぎ..... 91
ネクタイ..... 45
猫..... 79
熱..... 42
ネット..... 117
眠い..... 32
眠る..... 126
ゆっくり寝る..... 16
捻挫..... 42

の

農家..... 70
農学..... 68
脳しんとう..... 42
ノートパソコン..... 54
のどが渇いた..... 95
のどの痛み..... 41
飲む..... 127
のり..... 54
乗り換える..... 57
乗る..... 57
ノルディック..... 112

は

歯..... 39
パーキングエリア..... 58
パート..... 69
ハードル競走..... 109
ハーブティー..... 93
バーベキュー..... 87
バーベル..... 117
ハーリー..... 111
はい..... 11
バイアスロン..... 107
灰色..... 35
バイオリン..... 104
ハイキング..... 103, 114
灰皿..... 50
歯医者..... 73
パイナップル..... 90
俳優..... 72
パイロット..... 72
葉書..... 52
量る..... 127

博物館..... 62
はさみ..... 49, 53
箸..... 82
はじめまして..... 10
パジャマ..... 46
走る..... 125
バス..... 55
...は好きですか..... 95
バスケットボール..... 107
パスタ..... 89
バスタオル..... 47
バスタブ..... 76
バスの切符..... 57
パスポート..... 99
パスポート検査..... 99
パスワード..... 55
バター..... 85
バタフライ..... 111
働く..... 124
鉢..... 83
8月..... 26
はちまき..... 115
蜂蜜..... 86
バドミントン..... 107
バトン..... 117
花..... 28
鼻..... 39
鼻風邪..... 41
話す..... 126
鼻血..... 41
バナナ..... 90
花屋..... 70
歯ブラシ..... 47
歯磨き..... 47
ハム..... 85
早い..... 33
速い..... 33
払う..... 127
針..... 49
春..... 26
バルコニー..... 75
晴れ..... 28
バレエ..... 112
バレーボール..... 113
パン..... 83
ハンカチ..... 46
ハングライダー..... 108
パン職人..... 69
ばんそうこう..... 43
反則..... 118
ハンドバック..... 48
ハンドボール..... 108
バンド..... 104
販売員..... 73

ひ

ピアノ..... 105
ビーチバレー..... 113
ピーマン..... 92
ビール..... 94
東..... 27
挽肉..... 85
ビキニ..... 116
低い..... 29
ひげそり..... 48
飛行機..... 55
ひざ..... 40
ピザ..... 89
肘掛け椅子..... 77
美術..... 66
美術館..... 62
秘書..... 72
ビスケット..... 86
左..... 31
必修科目..... 65
ビデオカメラ..... 100
ビデオレコーダー..... 78
ひも..... 54
日焼け止め..... 47
病院..... 42, 62
美容院..... 61
病気..... 40
病気の..... 33

表敬訪問..... 122
標識..... 57
美容師..... 70
平泳ぎ..... 111
ビリヤード..... 102, 114
昼..... 22
広い..... 34
貧血..... 42
ビン..... 83
便箋..... 52
ヒンドゥー教..... 123

ふ

ファール..... 118
ファックス番号..... 53
フィギュアスケート... 108
ブーツ..... 45
封筒..... 52
プール..... 115
フェンシング..... 108
フォーク..... 82
フォークダンス.. 104, 112
深い..... 30
部活動..... 64
複合種目..... 112
腹痛..... 41
豚肉..... 85
復活祭..... 25
仏教..... 123
フットサル..... 108
物理..... 66
太い..... 30
ぶどう..... 91
太っている..... 30
布団カバー..... 78
踏切..... 57
冬..... 27
冬休み..... 25, 78
フライドポテト..... 84
フライパン..... 83
ブラシ..... 47
ブラウス..... 46
プラグ..... 77
ブラジャー..... 46
プラスティック製容器包装.. 50
フラッシュ..... 100
プラム..... 90
フランス語..... 66
フリスビー..... 114
プリンター..... 54
古い..... 30
フルート..... 104
ブルーベリー..... 86
プレイする..... 126
プログラム..... 121
プロジェクタ..... 100
プロジェクター..... 54
プロテスタント..... 72
文学..... 67, 102
文通..... 103

へ

ヘアースプレー..... 47
平均台..... 113
平行棒..... 113
ベジタリアン..... 95
ベット..... 78
ヘッドホン..... 55
ヘディス..... 114
ベランダ..... 75
ベルト..... 45
弁護士..... 69

ほ

保育園..... 62
保育ママ..... 72
ホイッスル..... 116
法学..... 68
砲丸..... 117
砲丸投..... 110
帽子..... 45
包帯..... 43
棒高跳..... 110
ボウリング..... 102, 107

頬..... 39
ポーター..... 57
ボート..... 110
ホーム..... 56
ホームステイ..... 122
ボール..... 116
ボールペン..... 53
牧師..... 72
ボクシング..... 107
ポケットナイフ..... 49
星..... 27
細い..... 30
ボタン..... 49
ホッケー..... 108
ボディーソープ..... 47
ポテト..... 84
歩道..... 58
ボブスレー..... 107
本..... 13, 48
盆踊り..... 112
本屋..... 59

ま

マーガリン..... 85
毎日..... 23
マウス..... 54
前..... 31
巻尺..... 117
マグカップ..... 82
枕..... 78
マグロ..... 84
負ける..... 119, 127
マス..... 84
貧しい..... 32
また明日..... 9
またね..... 9
間違った..... 32
まつげ..... 39
マッチ..... 50
窓..... 75
魔法瓶..... 83
豆..... 92
まゆげ..... 38
マラソン..... 109

み

ミートソース..... 90
みかん..... 91
右..... 31
短い..... 30
水..... 93
湖..... 28
水着..... 116
店..... 59
味噌汁..... 87
緑..... 35
南..... 27
醜い..... 31
耳..... 39
耳痛..... 41
土産..... 18
ミューズリー..... 86
見る..... 126
ミルク..... 92
民泊..... 122
民謡..... 104

む

無神論者..... 123
難しい..... 33
息子..... 37
娘..... 37
無線..... 102
無線LAN..... 55
紫..... 35

め

目..... 39
メインディッシュ..... 81
眼鏡..... 50
目玉焼き..... 83
メドレー..... 111
メニュー..... 97
メモリー..... 101

メロン..... 90
免税..... 99
免税店..... 99

も

もう結構です..... 97
毛布..... 78
燃えないごみ..... 50
木曜日..... 24
模型作り..... 101
もしもし..... 11
モスク..... 123
持っている..... 125
もっといかがですか.... 96
モノレール..... 56
桃..... 90
桃色..... 35
燃やせるごみ..... 50
森..... 28
モルモット..... 79

や

やかん..... 83
焼き魚..... 84
焼きそば..... 88
焼き鳥..... 87
野球..... 107
焼く..... 124
薬学..... 68
薬剤師..... 69
易しい..... 33
優しい..... 31
安い..... 30, 59
休み時間..... 64
やせている..... 30
薬局..... 43
屋根..... 75
山..... 28
槍投..... 110
柔らかい..... 34

ゆ

USB メモリ..... 55
夕方..... 23
友好試合..... 118
友情..... 122
夕食..... 81
夕立..... 29
郵便局..... 13, 51, 62
郵便番号..... 52
郵便ポスト..... 51
床..... 76
床運動..... 113
ゆかた..... 46
雪..... 29
ユダヤ教..... 123
ゆっくり..... 33
ゆで卵..... 83
指..... 39

よ

良い..... 30
よい旅を..... 18
用具室..... 115
ようこそ..... 9
洋裁..... 101
楊枝..... 82
洋式..... 51
幼稚園..... 62
幼稚園教員..... 70
曜日..... 24
ヨーグルト..... 85
浴槽..... 76
ヨット..... 111
呼ぶ..... 126
読む..... 125
夜..... 23
よろしく..... 9
弱い..... 33

ら

ラードラー..... 94
ラーメン..... 88
ライター..... 50
ラグビー..... 110
ラケット..... 116
ラジオ..... 77
ラジオ体操..... 113
ラズベリー..... 86
ランニングシャツ..... 115
ランニングパンツ..... 115

り

リーグ戦..... 118
理学療法..... 68
理学療法士..... 72
陸上競技..... 109
リュージュ..... 110
リュックサック..... 48
両替..... 60,99
両替してください..... 60
領収書..... 15
両親..... 37
料理..... 101
料理する..... 125
緑茶..... 93
旅行..... 103
旅行会社..... 100
リレー..... 109
りんご..... 13,90
りんごジュース..... 93
りんごソーダ..... 93

る

ルール..... 118

れ

冷蔵庫..... 78
レインコート..... 45
レート..... 60,99
歴史..... 66
レクチャー..... 122
レジ係..... 71
レスリング..... 110
レセプション..... 122
レモネード..... 93
レモン..... 91
練習時間..... 118
練習する..... 127
レントゲン写真..... 43

ろ

ロープウェイ..... 65
ローラースケート..... 110
6月..... 26
ロゼワイン..... 94
ロッカー..... 115

わ

ワイシャツ..... 45
Wi-Fi..... 17,55
Wi-Fi / 無線LAN
はありますか？..... 17,55
ワイン..... 94
若い..... 30
分かりません..... 12
分かる..... 127
輪ゴム..... 54
わさび..... 81
和式..... 51
私..... 10
私は ... が好きです... 96
笑う..... 125
悪い..... 30
ワンピース..... 46

Impressum

Herausgeber / Bezug über
- Deutsche Sportjugend (dsj)
  im DOSB e.V.
  Otto-Fleck-Schneise 12

  60528 Frankfurt am Main

  E-Mail: bestellungen@dsj.de
  www.dsj.de
  www.dsj.de/publikationen
  www.japan-simultanaustausch.de

Gesamtkonzeption
- Deutsche Sportjugend (dsj)
  im DOSB e.V.

Redaktion
- Gerhard Huber
- Peter Lautenbach
- Lutz Lungwitz
- Noriko Takahashi
- Udo Ziegler
- Thomas Zolobczuk

überarbeitet von:
- Chiyo Deppe
- Minako Ishibashi
- Oliver Kauer-Berk
- Noriko Takahashi
- Michiko Masuch-Furukawa
- Kaori Miyashita
- Gisela Nüssler

Audioaufnahme:
- Paulus-Johannes Mocnik
- Michiko Masuch-Furukawa

Gestaltung
- amgrafik, Seligenstadt
  www.amgrafik.de

in Zusammenarbeit mit Jörg Becker und Tobias Döpgen (dsj)

Bildnachweis:
dsj-Fotopool, deutsch-japanischer Sportjugend-Simultanaustausch

Druck
Druckerei Michael, Schnelldorf
www.druckerei-michael.de

Auflage
- 1. Auflage, Juni 2016

Förderhinweis
Gefördert durch das Bundesministerium für Familie, Senioren, Frauen und Jugend (BMFSFJ) aus Mitteln des Kinder- und Jugendplans des Bundes (KJP).

Copyright
© Deutsche Sportjugend,
Frankfurt am Main, Juni 2016

Alle Rechte vorbehalten. Ohne ausdrückliche Genehmigung der Deutschen Sportjugend ist es nicht gestattet, den Inhalt dieser Broschüre oder Teile daraus auf foto-, drucktechnischem oder digitalem Weg für gewerbliche Zwecke zu vervielfältigen. **Gerne können die Texte für den Einsatz im Sportverein oder -verband genutzt werden.**

Bundesrepublik Deutschland

1. Berlin
ベルリン
Berlin

2. Brandenburg
ブランデンブルク州
Potsdam
ポツダム

3. Mecklenburg-Vorpommern
メクレンブルク＝フォアポンメルン州
Schwerin
シュヴェリーン

4. Schleswig Holstein
シュレースヴィヒ＝ホルシュタイン州
Kiel
キール

5. Hamburg
ハンブルク
Hamburg

6. Bremen
ブレーメン
Bremen

7. Niedersachsen
ニーダーザクセン州
Hannover
ハノーファー

8. Sachsen-Anhalt
ザクセン＝アンハルト州
Magdeburg
マクデブルク

9. Sachsen
ザクセン州
Dresden
ドレスデン

10.Thüringen
テューリンゲン州
Erfurt
エアフルト

11. Hessen
ヘッセン州
Wiesbaden
ヴィースバーデン

12. Nordrhein-Westfalen
ノルトライン＝ヴェストファーレン州
Düsseldorf
デュッセルドルフ

13. Saarland
ザールラント州
Saarbrücken
ザールブリュッケン

14. Rheinland-Pfalz
ラインラント＝プファルツ州
Mainz
マインツ

15. Baden-Württemberg
バーデン＝ヴュルテンベルク州
Stuttgart
シュトゥットガルト

16. Freistaat Bayern
バイエルン州
München
ミュンヘン

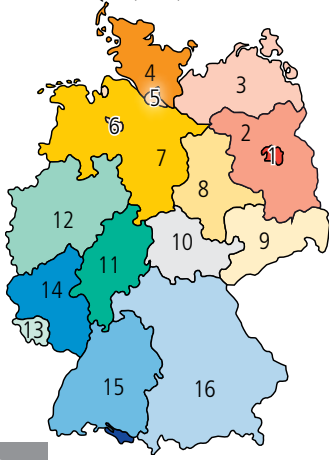

Japan

Hokkaido
1. Hokkaido

Tôhoku
2. Aomori
3. Iwate
4. Miyagi
5. Akita
6. Yamagata
7. Fukushima

Kantô
8. Ibaraki
9. Tochigi
10. Gunma
11. Saitama
12. Chiba
13. Tokio
14. Kanagawa

Chûbu
15. Niigata
16. Toyama
17. Ishikawa
18. Fukui
19. Yamanashi
20. Nagano
21. Gifu
22. Shizuoka
23. Aichi

Kansai
24. Mie
25. Shiga
26. Kyoto
27. Osaka
28. Hyogo
29. Nara
30. Wakayama

Chûgoku
31. Tottori
32. Shimane
33. Okayama
34. Hiroshima
35. Yamaguchi

Shikoku
36. Tokushima
37. Kagawa
38. Ehime
39. Kochi

Kyûshû & Okinawa
40. Fukuoka
41. Saga
42. Nagasaki
43. Kumamoto
44. Ôita
45. Miyazaki
46. Kagoshima
47. Okinawa

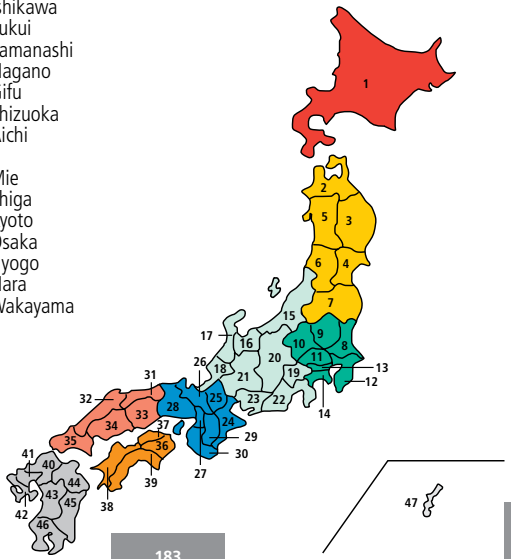

www.japan-simultanaustausch.de

„In die Zukunft der Jugend investieren – durch Sport"

MEHR WISSEN!

Stärken Sie Ihre Kompetenz in der Kinder- und Jugendarbeit im Sport



Kontakt
Deutsche Sportjugend
im DOSB e.V.
Otto-Fleck-Schneise 12
60528 Frankfurt am Main

Telefon: 069 / 6700-334
Telefax: 069 / 6702691
E-Mail: info@dsj.de
Internet: www.dsj.de

@dsj4sport
www.facebook.com/deutschesportjugend

Mehr Informationen finden Sie auf: www.dsj.de/publikationen

Gefördert vom

Bundesministerium für Familie, Senioren, Frauen und Jugend

JAPAN JUNIOR SPORTS CLUBS ASSOCIATION

dsj DEUTSCHE SPORTJUGEND im DOSB